

Positive HIV-Tests in der Schweiz

Meldungen der Bestätigungslabors nach Testjahr und Geschlecht

Geschlecht	Testjahr											Total
	bis 2004	2005	2006	2007	2008	2009	2010	2011	2012	2013	2014 <i>(bis 31.12.2014)</i>	
Männlich	17114	478	498	524	551	468	443	420	462	421	387	21766
Weiblich	8167	242	254	222	203	180	160	132	150	151	124	9985
Unbekannt	2645	4	8	11	10	6	1	7	10	4	8	2714
<i>Anteil Frauen (%)</i>	<i>32.3</i>	<i>33.6</i>	<i>33.8</i>	<i>29.8</i>	<i>26.9</i>	<i>27.8</i>	<i>26.5</i>	<i>23.9</i>	<i>24.5</i>	<i>26.4</i>	<i>24.3</i>	
Total	27926	724	760	757	764	654	604	559	622	576	519	34465

Die Bestätigungslabors meldeten positive HIV-Testresultate seit 1985. Erkennbare Wiederholungstests bei der gleichen Person wurden ausgeschlossen.

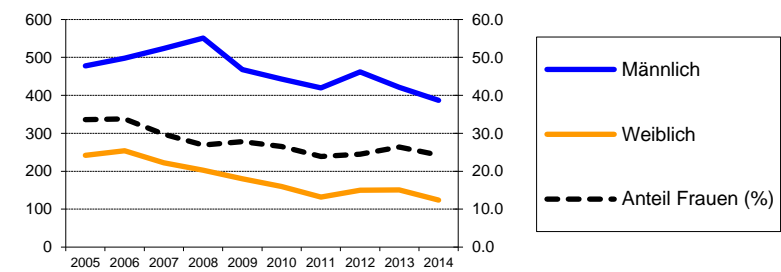

Ergänzungsmeldungen der Ärztinnen und Ärzte nach Testjahr und Geschlecht

Geschlecht	Testjahr										2014 <i>(bis 31.12.2014)</i>
	2005	2006	2007	2008	2009	2010	2011	2012	2013		
Männlich	451	462	442	444	400	391	354	375	350	288	
Weiblich	226	241	187	162	147	130	106	121	109	82	
<i>Anteil Frauen (%)</i>	<i>33.4</i>	<i>34.3</i>	<i>29.7</i>	<i>26.7</i>	<i>26.9</i>	<i>25</i>	<i>23</i>	<i>24.4</i>	<i>23.7</i>	<i>22.2</i>	
Total	677	703	629	606	547	521	460	496	459	370	
% der Labormeldungen	<i>93.5</i>	<i>92.5</i>	<i>83.1</i>	<i>79.3</i>	<i>83.6</i>	<i>86.3</i>	<i>82.3</i>	<i>79.7</i>	<i>79.7</i>	<i>71.3</i>	

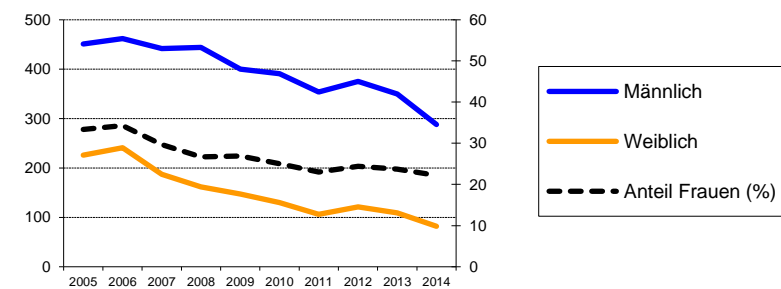

Relative Anteile der Ansteckungswege (in Prozent) in den HIV-Ergänzungsmeldungen der Ärztinnen und Ärzte (mit Anteil Frauen innerhalb der Gruppen "Heterosexuell" und "IDU")

Ansteckungsweg	Testjahr										2014 <i>(bis 31.12.2014)</i>
	2005	2006	2007	2008	2009	2010	2011	2012	2013		
Heterosexuell	52.7	48.2	45.6	45.4	45.7	42.4	45.2	43.1	47.3	37.8	
<i>Anteil Frauen (%)</i>	<i>52.4</i>	<i>58.7</i>	<i>54.0</i>	<i>50.5</i>	<i>50.0</i>	<i>51.1</i>	<i>46.2</i>	<i>48.6</i>	<i>43.3</i>	<i>49.3</i>	
MSM	32.9	36.8	40.5	42.9	44.1	46.8	44.3	44.6	41.6	51.4	
IDU	10.3	7.8	7.8	4.6	4.8	3.8	4.6	4.8	2.6	1.6	
<i>Anteil Frauen (%)</i>	<i>32.9</i>	<i>30.9</i>	<i>28.6</i>	<i>14.3</i>	<i>30.8</i>	<i>15.0</i>	<i>23.8</i>	<i>12.5</i>	<i>16.7</i>	<i>33.3</i>	
Transfusion	0.6	1.0	0.6	0.7	1.3	0.8	0.9	0.4	0.9	0.5	
Mutter-Kind	0.7	0.1	0.8	0.3	0.5	1.3	0.9	0.4	0.7	0.0	
Andere / unbek.	2.7	6.0	4.6	6.1	3.7	4.8	4.1	6.7	7.0	8.6	

MSM: Geschlechtsverkehr zwischen Männern; IDU: Drogeninjektion

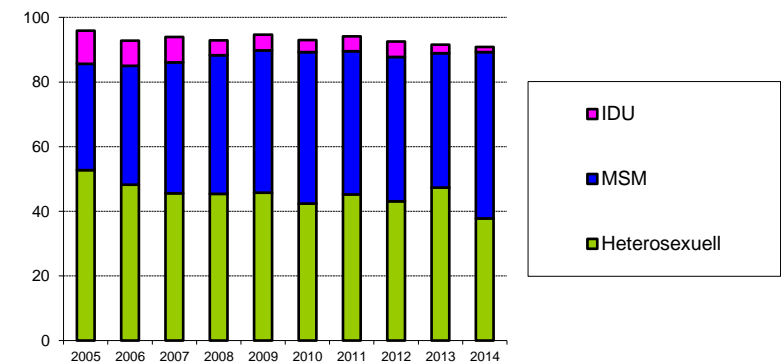

Relative Anteile der Herkunftsregionen (in Prozent) in den HIV-Ergänzungsmeldungen der Ärztinnen und Ärzte (mit Anteil Frauen innerhalb der Gruppen)

3. Ratenberechnungen beruhen auf der ständigen	Testjahr										2014 <i>(bis 31.12.2014)</i>
	2005	2006	2007	2008	2009	2010	2011	2012	2013		
Schweiz	45.1	47.5	45.2	48.3	48.1	46.1	42.2	45.2	45.3	49.2	
<i>Anteil Frauen (%)</i>	<i>17.7</i>	<i>22.5</i>	<i>16.2</i>	<i>14.0</i>	<i>18.3</i>	<i>12.5</i>	<i>18.0</i>	<i>15.6</i>	<i>16.8</i>	<i>14.8</i>	
Europa	15.4	13.2	14.1	13.7	12.4	15.7	19.3	17.7	19.2	23.0	
<i>Anteil Frauen (%)</i>	<i>19.2</i>	<i>16.1</i>	<i>11.2</i>	<i>16.9</i>	<i>13.2</i>	<i>9.8</i>	<i>12.4</i>	<i>14.8</i>	<i>8.0</i>	<i>15.3</i>	
Subsahara	22.9	21.9	21.3	15.5	17.6	16.7	15.0	12.7	14.6	8.1	
<i>Anteil Frauen (%)</i>	<i>66.5</i>	<i>66.2</i>	<i>64.9</i>	<i>60.6</i>	<i>55.2</i>	<i>56.3</i>	<i>49.3</i>	<i>57.1</i>	<i>53.7</i>	<i>60.0</i>	
Andere / unbek.	16.7	17.4	19.4	22.4	21.9	21.5	23.5	24.4	20.9	19.7	
<i>Anteil Frauen (%)</i>	<i>43.4</i>	<i>40.2</i>	<i>36.1</i>	<i>36.8</i>	<i>30.8</i>	<i>38.4</i>	<i>24.1</i>	<i>30.6</i>	<i>32.3</i>	<i>32.9</i>	

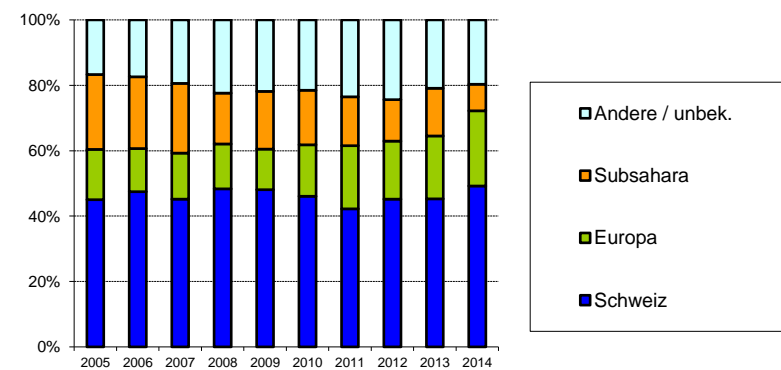

Aidsfälle in der Schweiz

Meldungen der Ärztinnen und Ärzte nach Meldejahr und Ansteckungsweg (mit Anteil Frauen innerhalb der Gruppen)

Ansteckungsweg	Meldejahr											Total		
	bis r													
Heterosexuell	0	0	0	0	0	0	0	0	0	0	0	0	(bis)	0
<i>Anteil Frauen (%)</i>														
MSM	0	0	0	0	0	0	0	0	0	0	0	0		0
IDU	0	0	0	0	0	0	0	0	0	0	0	0		0
<i>Anteil Frauen (%)</i>														
Andere / unbek.	0	0	0	0	0	0	0	0	0	0	0	0		0
<i>Anteil Frauen (%)</i>														
Total	0	0	0	0	0	0	0	0	0	0	0	0		0

MSM: Geschlechtsverkehr zwischen Männern; IDU: Drogeninjektion

Neue Aidsfälle nach Diagnosejahr und Ansteckungsweg (mit Anteil Frauen innerhalb der Gruppen; ohne Korrektur für Meldeverzögerungen)

Ansteckungsweg	Diagnosejahr											Total	
	bis 2004	2005	2006	2007	2008	2009	2010	2011	2012	2013	2014		
Heterosexuell	1941	97	85	84	73	75	83	68	49	50	19	(bis 31.12.2014)	2624
<i>Anteil Frauen (%)</i>	46.8	44.3	45.9	52.4	41.1	44.0	43.4	48.5	44.9	44.0	42.1		
MSM	2847	50	43	63	48	42	61	34	33	30	18		3269
IDU	3132	41	29	20	19	13	11	17	6	7	2		3297
<i>Anteil Frauen (%)</i>	33.0	19.5	24.1	25.0	31.6	15.4	18.2	17.6	50.0	42.9	0.0		
Andere / unbek.	396	8	3	8	21	20	8	8	6	8	8		494
<i>Anteil Frauen (%)</i>	36.6	37.5	33.3	0.0	57.1	35.0	50.0	25.0	50.0	37.5	37.5		
Total	8316	196	160	175	161	150	163	127	94	95	47		9684

MSM: Geschlechtsverkehr zwischen Männern; IDU: Drogeninjektion

Positive HIV-Tests im Kanton Aargau

Meldungen der Bestätigungslabors nach Testjahr und Geschlecht

Geschlecht	Testjahr											Total
	bis 2004	2005	2006	2007	2008	2009	2010	2011	2012	2013	2014	
Männlich	444	16	17	18	27	21	21	18	21	23	28	654
Weiblich	196	3	12	11	12	8	9	7	6	9	12	285
Unbekannt	29	0	0	0	0	0	0	0	0	0	0	29
<i>Anteil Frauen (%)</i>	<i>30.6</i>	<i>15.8</i>	<i>41.4</i>	<i>37.9</i>	<i>30.8</i>	<i>27.6</i>	<i>30.0</i>	<i>28.0</i>	<i>22.2</i>	<i>28.1</i>	<i>30.0</i>	
Total	669	19	29	29	39	29	30	25	27	32	40	968

Die Bestätigungslabors meldeten positive HIV-Testresultate seit 1985. Erkennbare Wiederholungstests bei der gleichen Person wurden ausgeschlossen.

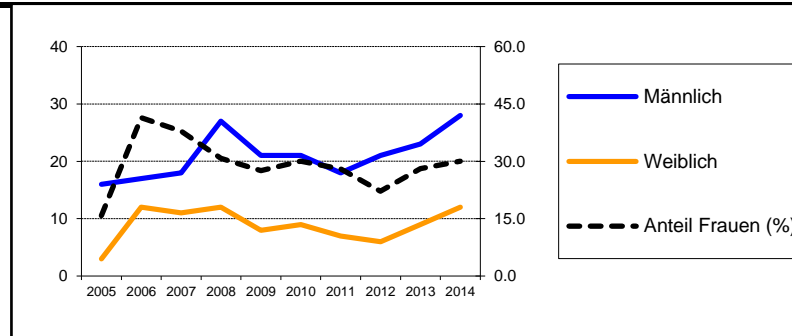

Ergänzungsmeldungen der Ärztinnen und Ärzte nach Testjahr und Geschlecht

Geschlecht	Testjahr										2014
	2005	2006	2007	2008	2009	2010	2011	2012	2013		
Männlich	15	16	15	20	18	14	12	18	20	26	
Weiblich	3	11	11	11	7	9	4	6	7	9	
<i>Anteil Frauen (%)</i>	<i>16.7</i>	<i>40.7</i>	<i>42.3</i>	<i>35.5</i>	<i>28.0</i>	<i>39.1</i>	<i>25.0</i>	<i>25.0</i>	<i>25.9</i>	<i>25.7</i>	
Total	18	27	26	31	25	23	16	24	27	35	
% der Labormeldungen	<i>94.7</i>	<i>93.1</i>	<i>89.7</i>	<i>79.5</i>	<i>86.2</i>	<i>76.7</i>	<i>64.0</i>	<i>88.9</i>	<i>84.4</i>	<i>87.5</i>	

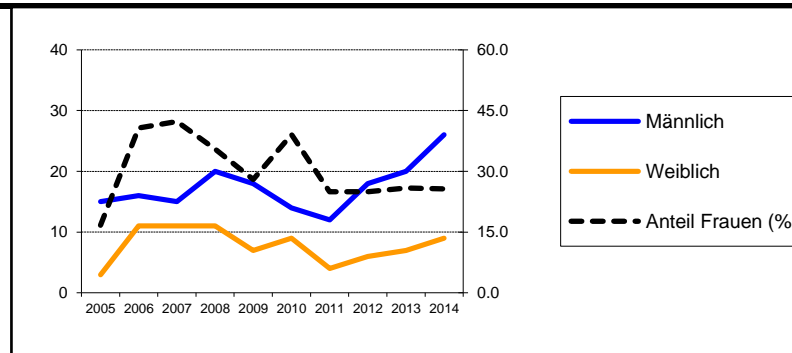

Relative Anteile der Ansteckungswege (in Prozent) in den HIV-Ergänzungsmeldungen der Ärztinnen und Ärzte (mit Anteil Frauen innerhalb der Gruppen "Heterosexuell" und "IDU")

Ansteckungsweg	Testjahr										2014
	2004	2005	2006	2007	2008	2009	2010	2011	2012	2013	
Heterosexuell	38.9	59.3	61.5	54.8	52	43.5	62.5	54.2	59.3	42.9	
<i>Anteil Frauen (%)</i>	<i>42.9</i>	<i>62.5</i>	<i>68.8</i>	<i>52.9</i>	<i>30.8</i>	<i>70.0</i>	<i>40.0</i>	<i>46.2</i>	<i>43.8</i>	<i>60.0</i>	
MSM	44.4	33.3	26.9	25.8	28.0	43.5	31.3	37.5	33.3	45.7	
IDU	11.1	3.7	7.7	9.7	4.0	0.0	6.3	4.2	3.7	0.0	
<i>Anteil Frauen (%)</i>	<i>0.0</i>	<i>0.0</i>	<i>0.0</i>	<i>0.0</i>	<i>100.0</i>	<i>0.0</i>	<i>0.0</i>	<i>0.0</i>	<i>0.0</i>		
Transfusion	0.0	0.0	0.0	0.0	0.0	8.7	0.0	0.0	3.7	0.0	
Mutter-Kind	0.0	0.0	0.0	0.0	4.0	0.0	0.0	0.0	0.0	0.0	
Andere / unbek.	5.6	3.7	3.8	9.7	12.0	4.3	0.0	4.2	0.0	11.4	

MSM: Geschlechtsverkehr zwischen Männern; IDU: Drogeninjektion

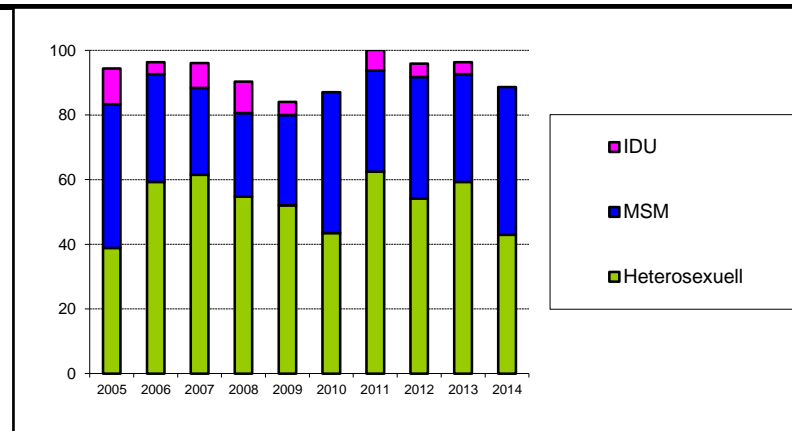

Relative Anteile der Herkunftsregionen (in Prozent) in den HIV-Ergänzungsmeldungen der Ärztinnen und Ärzte (mit Anteil Frauen innerhalb der Gruppen)

Herkunftsregion	Testjahr										2014
	2004	2005	2006	2007	2008	2009	2010	2011	2012	2013	
Schweiz	50.0	51.9	53.8	32.3	48.0	43.5	43.8	41.7	40.7	51.4	
<i>Anteil Frauen (%)</i>	<i>11.1</i>	<i>21.4</i>	<i>28.6</i>	<i>20.0</i>	<i>25.0</i>	<i>10.0</i>	<i>14.3</i>	<i>20.0</i>	<i>9.1</i>	<i>11.1</i>	
Europa	27.8	3.7	23.1	19.4	8.0	17.4	6.3	25.0	18.5	31.4	
<i>Anteil Frauen (%)</i>	<i>20.0</i>	<i>100.0</i>	<i>66.7</i>	<i>16.7</i>	<i>50.0</i>	<i>50.0</i>	<i>0.0</i>	<i>0.0</i>	<i>0.0</i>	<i>27.3</i>	
Subsahara	16.7	33.3	11.5	9.7	12.0	17.4	31.3	8.3	25.9	5.7	
<i>Anteil Frauen (%)</i>	<i>33.3</i>	<i>55.6</i>	<i>100.0</i>	<i>66.7</i>	<i>66.7</i>	<i>75.0</i>	<i>40.0</i>	<i>50.0</i>	<i>57.1</i>	<i>50.0</i>	
Andere / unbek.	5.6	11.1	11.5	38.7	32.0	21.7	18.8	25.0	14.8	11.4	
<i>Anteil Frauen (%)</i>	<i>0.0</i>	<i>66.7</i>	<i>0.0</i>	<i>50.0</i>	<i>12.5</i>	<i>60.0</i>	<i>33.3</i>	<i>50.0</i>	<i>50.0</i>	<i>75.0</i>	

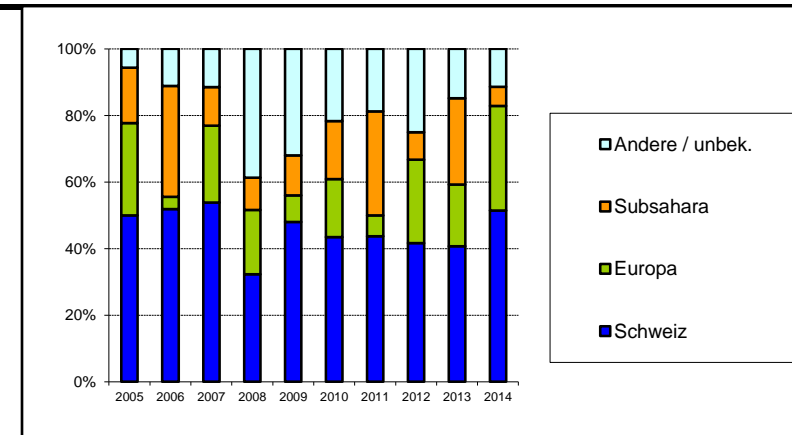

Aidsfälle im Kanton Aargau

Meldungen der Ärztinnen und Ärzte nach Meldejahr und Ansteckungsweg (mit Anteil Frauen innerhalb der Gruppen)

Ansteckungsweg	Meldejahr											Total		
	bis r													
Heterosexuell	0	0	0	0	0	0	0	0	0	0	0	0	(bis)	0
<i>Anteil Frauen (%)</i>														
MSM	0	0	0	0	0	0	0	0	0	0	0	0		0
IDU	0	0	0	0	0	0	0	0	0	0	0	0		0
<i>Anteil Frauen (%)</i>														
Andere / unbek.	0	0	0	0	0	0	0	0	0	0	0	0		0
<i>Anteil Frauen (%)</i>														
Total	0	0	0	0	0	0	0	0	0	0	0	0		0

MSM: Geschlechtsverkehr zwischen Männern; IDU: Drogeninjektion

Neue Aidsfälle nach Diagnosejahr und Ansteckungsweg (mit Anteil Frauen innerhalb der Gruppen; ohne Korrektur für Meldeverzögerungen)

Ansteckungsweg	Diagnosejahr											Total	
	bis 2004	2005	2006	2007	2008	2009	2010	2011	2012	2013	2014		
Heterosexuell	81	6	3	4	4	5	3	1	3	4	3	(bis 31.12.2014)	117
<i>Anteil Frauen (%)</i>	48.1	33.3	66.7	25.0	75.0	20.0	33.3	100.0	66.7	50.0	33.3		
MSM	98	3	2	4	0	1	3	2	1	2	1		117
IDU	121	0	1	0	1	0	0	1	1	0	0		125
<i>Anteil Frauen (%)</i>	26.4		0.0		100.0			0.0	0.0				
Andere / unbek.	20	0	0	0	2	4	1	0	0	1	1		29
<i>Anteil Frauen (%)</i>	45.0				50.0	25.0	100.0			100.0	0.0		
Total	320	9	6	8	7	10	7	4	5	7	5		388

MSM: Geschlechtsverkehr zwischen Männern; IDU: Drogeninjektion

Aidsfälle im Kanton Appenzell I.Rh.**Meldungen der Ärztinnen und Ärzte nach Meldejahr und Ansteckungsweg
(mit Anteil Frauen innerhalb der Gruppen)**

Ansteckungsweg	Meldejahr											Total	
	bis r												
Heterosexuell	0	0	0	0	0	0	0	0	0	0	0	0	0
<i>Anteil Frauen (%)</i>													(bis)
MSM	0	0	0	0	0	0	0	0	0	0	0	0	0
IDU	0	0	0	0	0	0	0	0	0	0	0	0	0
<i>Anteil Frauen (%)</i>													
Andere / unbek.	0	0	0	0	0	0	0	0	0	0	0	0	0
<i>Anteil Frauen (%)</i>													
Total	0	0	0	0	0	0	0	0	0	0	0	0	0

MSM: Geschlechtsverkehr zwischen Männern; IDU: Drogeninjektion

**Neue Aidsfälle nach Diagnosejahr und Ansteckungsweg
(mit Anteil Frauen innerhalb der Gruppen; ohne Korrektur für Meldeverzögerungen)**

Ansteckungsweg	Diagnosejahr											Total	
	bis 2004	2005	2006	2007	2008	2009	2010	2011	2012	2013	2014		
Heterosexuell	3	0	0	0	0	0	0	0	0	0	0	0	3
<i>Anteil Frauen (%)</i>	0.0												
MSM	0	0	0	0	0	0	0	0	0	0	0	0	0
IDU	2	0	0	0	0	0	0	0	0	0	0	0	2
<i>Anteil Frauen (%)</i>	100.0												
Andere / unbek.	1	0	0	0	0	0	0	0	0	0	0	0	1
<i>Anteil Frauen (%)</i>	0.0												
Total	6	0	0	0	0	0	0	0	0	0	0	0	6

MSM: Geschlechtsverkehr zwischen Männern; IDU: Drogeninjektion

Positive HIV-Tests im Kanton Appenzell A.Rh.

Meldungen der Bestätigungslabors nach Testjahr und Geschlecht

Geschlecht	Testjahr											Total
	bis 2004	2005	2006	2007	2008	2009	2010	2011	2012	2013	2014 <i>(bis 31.12.2014)</i>	
Männlich	81	0	0	0	1	0	0	1	2	0	2	87
Weiblich	33	0	0	0	0	0	0	1	0	0	0	34
Unbekannt	5	0	0	0	0	0	0	0	0	0	0	5
<i>Anteil Frauen (%)</i>	<i>29.0</i>				<i>0.0</i>			<i>50.0</i>	<i>0.0</i>		<i>0.0</i>	
Total	119	0	0	0	1	0	0	2	2	0	2	126

Die Bestätigungslabors meldeten positive HIV-Testresultate seit 1985. Erkennbare Wiederholungstests bei der gleichen Person wurden ausgeschlossen.

Ergänzungsmeldungen der Ärztinnen und Ärzte nach Testjahr und Geschlecht

Geschlecht	Testjahr										
	2005	2006	2007	2008	2009	2010	2011	2012	2013	2014 <i>(bis 31.12.2014)</i>	
Männlich	0	0	0	0	0	0	1	2	0	2	
Weiblich	0	0	0	0	0	0	0	0	0	0	
<i>Anteil Frauen (%)</i>							<i>0.0</i>	<i>0.0</i>		<i>0.0</i>	
Total	0	0	0	0	0	0	1	2	0	2	
% der Labormeldungen				<i>0.0</i>			<i>50.0</i>	<i>100.0</i>		<i>100.0</i>	

Relative Anteile der Ansteckungswegen (in Prozent) in den HIV-Ergänzungsmeldungen der Ärztinnen und Ärzte (mit Anteil Frauen innerhalb der Gruppen "Heterosexuell" und "IDU")

Ansteckungsweg	Testjahr										
	2005	2006	2007	2008	2009	2010	2011	2012	2013	2014 <i>(bis 31.12.2014)</i>	
Heterosexuell	0.0	0.0	0.0	0.0	0.0	0.0	0.0	50.0	0.0	50.0	
<i>Anteil Frauen (%)</i>								<i>0.0</i>		<i>0.0</i>	
MSM	0.0	0.0	0.0	0.0	0.0	0.0	100.0	50.0	0.0	50.0	
IDU	0.0	0.0	0.0	0.0	0.0	0.0	0.0	0.0	0.0	0.0	
<i>Anteil Frauen (%)</i>											
Transfusion	0.0	0.0	0.0	0.0	0.0	0.0	0.0	0.0	0.0	0.0	
Mutter-Kind	0.0	0.0	0.0	0.0	0.0	0.0	0.0	0.0	0.0	0.0	
Andere / unbek.	0.0	0.0	0.0	0.0	0.0	0.0	0.0	0.0	0.0	0.0	

MSM: Geschlechtsverkehr zwischen Männern; IDU: Drogeninjektion

Relative Anteile der Herkunftsregionen (in Prozent) in den HIV-Ergänzungsmeldungen der Ärztinnen und Ärzte (mit Anteil Frauen innerhalb der Gruppen)

Herkunftsregion	Testjahr										
	2005	2006	2007	2008	2009	2010	2011	2012	2013	2014 <i>(bis 31.12.2014)</i>	
Schweiz	0.0	0.0	0.0	0.0	0.0	0.0	0.0	50.0	0.0	50.0	
<i>Anteil Frauen (%)</i>								<i>0.0</i>		<i>0.0</i>	
Europa	0.0	0.0	0.0	0.0	0.0	0.0	0.0	50.0	0.0	50.0	
<i>Anteil Frauen (%)</i>								<i>0.0</i>		<i>0.0</i>	
Subsahara	0.0	0.0	0.0	0.0	0.0	0.0	0.0	0.0	0.0	0.0	
<i>Anteil Frauen (%)</i>											
Andere / unbek.	0.0	0.0	0.0	0.0	0.0	0.0	100.0	0.0	0.0	0.0	
<i>Anteil Frauen (%)</i>							<i>0.0</i>				

Aidsfälle im Kanton Appenzell A.Rh.**Meldungen der Ärztinnen und Ärzte nach Meldejahr und Ansteckungsweg
(mit Anteil Frauen innerhalb der Gruppen)**

Ansteckungsweg	Meldejahr											Total	
	bis r												
Heterosexuell	0	0	0	0	0	0	0	0	0	0	0	0	0
<i>Anteil Frauen (%)</i>													(bis)
MSM	0	0	0	0	0	0	0	0	0	0	0	0	0
IDU	0	0	0	0	0	0	0	0	0	0	0	0	0
<i>Anteil Frauen (%)</i>													
Andere / unbek.	0	0	0	0	0	0	0	0	0	0	0	0	0
<i>Anteil Frauen (%)</i>													
Total	0	0	0	0	0	0	0	0	0	0	0	0	0

MSM: Geschlechtsverkehr zwischen Männern; IDU: Drogeninjektion

**Neue Aidsfälle nach Diagnosejahr und Ansteckungsweg
(mit Anteil Frauen innerhalb der Gruppen; ohne Korrektur für Meldeverzögerungen)**

Ansteckungsweg	Diagnosejahr											Total
	bis 2004	2005	2006	2007	2008	2009	2010	2011	2012	2013	2014	
Heterosexuell	3	0	0	0	0	0	0	0	1	0	0	4
<i>Anteil Frauen (%)</i>	100.0								0.0			
MSM	3	0	1	0	0	0	0	0	0	0	0	4
IDU	9	0	0	0	0	0	0	0	0	0	0	9
<i>Anteil Frauen (%)</i>	33.3											
Andere / unbek.	1	0	0	0	0	0	0	0	0	0	0	1
<i>Anteil Frauen (%)</i>	0.0											
Total	16	0	1	0	0	0	0	0	1	0	0	18

MSM: Geschlechtsverkehr zwischen Männern; IDU: Drogeninjektion

Positive HIV-Tests im Kanton Bern

Meldungen der Bestätigungslabors nach Testjahr und Geschlecht

Geschlecht	Testjahr											Total
	bis 2004	2005	2006	2007	2008	2009	2010	2011	2012	2013	2014 (bis 31.12.2014)	
Männlich	1524	42	49	51	64	42	40	37	36	47	39	1971
Weiblich	781	26	26	25	17	23	15	20	15	18	12	978
Unbekannt	246	0	0	0	0	0	0	0	0	0	0	246
<i>Anteil Frauen (%)</i>	<i>33.9</i>	<i>38.2</i>	<i>34.7</i>	<i>32.9</i>	<i>21.0</i>	<i>35.4</i>	<i>27.3</i>	<i>35.1</i>	<i>29.4</i>	<i>27.7</i>	<i>23.5</i>	
Total	2551	68	75	76	81	65	55	57	51	65	51	3195

Die Bestätigungslabors meldeten positive HIV-Testresultate seit 1985. Erkennbare Wiederholungstests bei der gleichen Person wurden ausgeschlossen.

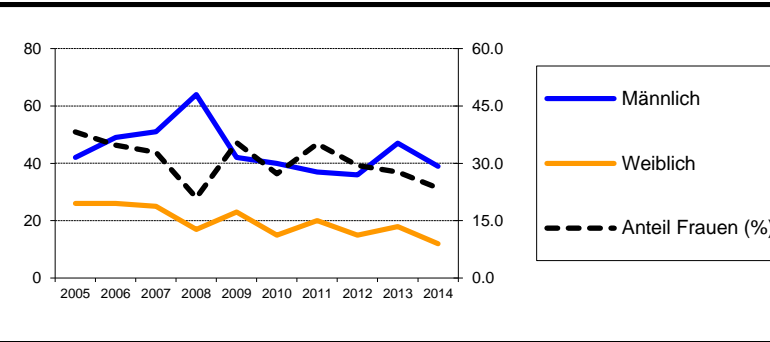

Ergänzungsmeldungen der Ärztinnen und Ärzte nach Testjahr und Geschlecht

Geschlecht	Testjahr										2014 (bis 31.12.2014)
	2005	2006	2007	2008	2009	2010	2011	2012	2013		
Männlich	41	46	46	53	39	38	35	37	43	36	
Weiblich	22	25	22	14	18	13	21	14	17	11	
<i>Anteil Frauen (%)</i>	<i>34.9</i>	<i>35.2</i>	<i>32.4</i>	<i>20.9</i>	<i>31.6</i>	<i>25.5</i>	<i>37.5</i>	<i>27.5</i>	<i>28.3</i>	<i>23.4</i>	
Total	63	71	68	67	57	51	56	51	60	47	
% der Labormeldungen	<i>92.6</i>	<i>94.7</i>	<i>89.5</i>	<i>82.7</i>	<i>87.7</i>	<i>92.7</i>	<i>98.2</i>	<i>100.0</i>	<i>92.3</i>	<i>92.2</i>	

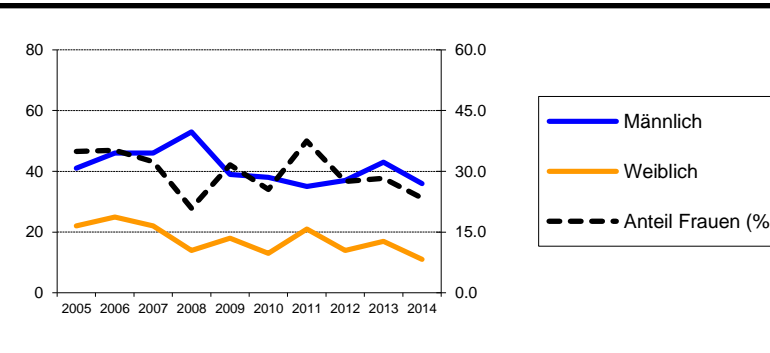

Relative Anteile der Ansteckungswege (in Prozent) in den HIV-Ergänzungsmeldungen der Ärztinnen und Ärzte (mit Anteil Frauen innerhalb der Gruppen "Heterosexuell" und "IDU")

Ansteckungsweg	Testjahr										2014 (bis 31.12.2014)
	2005	2006	2007	2008	2009	2010	2011	2012	2013		
Heterosexuell	61.9	53.5	36.8	43.3	52.6	49.0	50.0	43.1	46.7	46.8	
<i>Anteil Frauen (%)</i>	<i>43.6</i>	<i>44.7</i>	<i>64.0</i>	<i>41.4</i>	<i>60.0</i>	<i>48.0</i>	<i>57.1</i>	<i>54.5</i>	<i>50.0</i>	<i>40.9</i>	
MSM	20.6	26.8	33.8	38.8	38.6	39.2	28.6	43.1	41.7	42.6	
IDU	14.3	9.9	22.1	10.4	7.0	5.9	12.5	7.8	8.3	2.1	
<i>Anteil Frauen (%)</i>	<i>33.3</i>	<i>28.6</i>	<i>33.3</i>	<i>0.0</i>	<i>0.0</i>	<i>0.0</i>	<i>28.6</i>	<i>0.0</i>	<i>40.0</i>	<i>0.0</i>	
Transfusion	3.2	1.4	1.5	0.0	0.0	0.0	0.0	0.0	0.0	2.1	
Mutter-Kind	0.0	0.0	1.5	1.5	0.0	2.0	1.8	0.0	0.0	0.0	
Andere / unbek.	0.0	8.5	4.4	6.0	1.8	3.9	7.1	5.9	3.3	6.4	

MSM: Geschlechtsverkehr zwischen Männern; IDU: Drogeninjektion

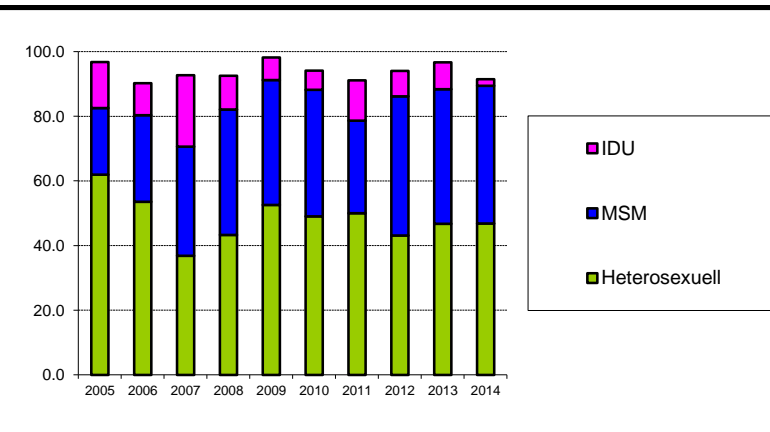

Relative Anteile der Herkunftsregionen (in Prozent) in den HIV-Ergänzungsmeldungen der Ärztinnen und Ärzte (mit Anteil Frauen innerhalb der Gruppen)

Herkunftsregion	Testjahr										2014 (bis 31.12.2014)
	2005	2006	2007	2008	2009	2010	2011	2012	2013		
Schweiz	42.9	69.0	60.3	56.7	59.6	60.8	41.1	54.9	51.7	53.2	
<i>Anteil Frauen (%)</i>	<i>18.5</i>	<i>28.6</i>	<i>17.1</i>	<i>18.4</i>	<i>20.6</i>	<i>12.9</i>	<i>26.1</i>	<i>21.4</i>	<i>22.6</i>	<i>20.0</i>	
Europa	14.3	8.5	10.3	13.4	5.3	3.9	12.5	21.6	15.0	12.8	
<i>Anteil Frauen (%)</i>	<i>0.0</i>	<i>16.7</i>	<i>14.3</i>	<i>0.0</i>	<i>0.0</i>	<i>0.0</i>	<i>28.6</i>	<i>27.3</i>	<i>0.0</i>	<i>0.0</i>	
Subsahara	23.8	16.9	17.6	11.9	21.1	19.6	19.6	9.8	16.7	10.6	
<i>Anteil Frauen (%)</i>	<i>60.0</i>	<i>58.3</i>	<i>75.0</i>	<i>12.5</i>	<i>66.7</i>	<i>40.0</i>	<i>63.6</i>	<i>60.0</i>	<i>70.0</i>	<i>40.0</i>	
Andere / unbek.	19.0	5.6	11.8	17.9	14.0	15.7	26.8	13.7	16.7	23.4	
<i>Anteil Frauen (%)</i>	<i>66.7</i>	<i>75.0</i>	<i>62.5</i>	<i>50.0</i>	<i>37.5</i>	<i>62.5</i>	<i>40.0</i>	<i>28.6</i>	<i>30.0</i>	<i>36.4</i>	

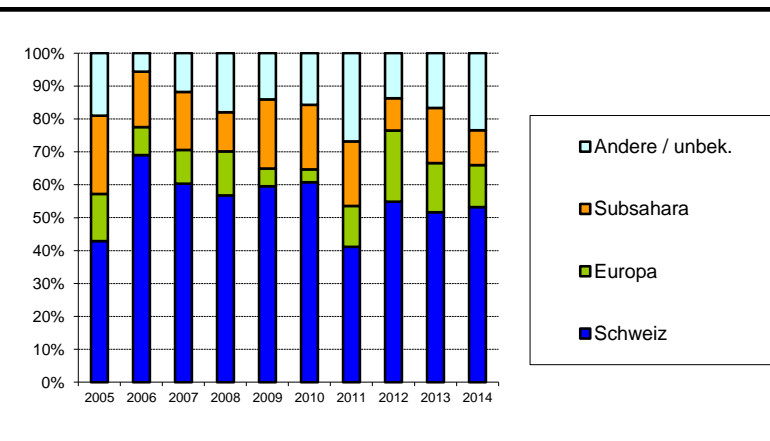

Aidsfälle im Kanton Bern

Meldungen der Ärztinnen und Ärzte nach Meldejahr und Ansteckungsweg (mit Anteil Frauen innerhalb der Gruppen)

Ansteckungsweg	Meldejahr											Total		
	bis r													
Heterosexuell	0	0	0	0	0	0	0	0	0	0	0	0	(bis)	0
<i>Anteil Frauen (%)</i>														
MSM	0	0	0	0	0	0	0	0	0	0	0	0		0
IDU	0	0	0	0	0	0	0	0	0	0	0	0		0
<i>Anteil Frauen (%)</i>														
Andere / unbek.	0	0	0	0	0	0	0	0	0	0	0	0		0
<i>Anteil Frauen (%)</i>														
Total	0	0	0	0	0	0	0	0	0	0	0	0		0

MSM: Geschlechtsverkehr zwischen Männern; IDU: Drogeninjektion

Neue Aidsfälle nach Diagnosejahr und Ansteckungsweg (mit Anteil Frauen innerhalb der Gruppen; ohne Korrektur für Meldeverzögerungen)

Ansteckungsweg	Diagnosejahr											Total	
	bis 2004	2005	2006	2007	2008	2009	2010	2011	2012	2013	2014		
Heterosexuell	192	8	18	11	4	8	12	10	4	6	2	(bis 31.12.2014)	275
<i>Anteil Frauen (%)</i>	46.4	25.0	50.0	54.5	50.0	25.0	41.7	80.0	75.0	66.7	0.0		
MSM	254	4	1	6	3	3	10	6	1	7	2		297
IDU	341	4	3	7	6	5	4	2	2	2	1		377
<i>Anteil Frauen (%)</i>	30.5	25.0	33.3	14.3	0.0	0.0	25.0	0.0	50.0	50.0	0.0		
Andere / unbek.	47	1	0	1	3	2	0	3	0	1	0		58
<i>Anteil Frauen (%)</i>	40.4	0.0		0.0	66.7	50.0		33.3		0.0			
Total	834	17	22	25	16	18	26	21	7	16	5		1007

MSM: Geschlechtsverkehr zwischen Männern; IDU: Drogeninjektion

Positive HIV-Tests im Kanton Basel-Land

Meldungen der Bestätigungslabors nach Testjahr und Geschlecht

Geschlecht	Testjahr											Total
	bis 2004	2005	2006	2007	2008	2009	2010	2011	2012	2013	2014 (bis 31.12.2014)	
Männlich	236	10	3	11	12	11	10	11	8	14	6	332
Weiblich	111	7	6	6	5	5	3	3	2	2	4	154
Unbekannt	36	0	0	0	0	0	0	0	0	0	0	36
Anteil Frauen (%)	32.0	41.2	66.7	35.3	29.4	31.3	23.1	21.4	20.0	12.5	40.0	
Total	383	17	9	17	17	16	13	14	10	16	10	522

Die Bestätigungslabors meldeten positive HIV-Testresultate seit 1985. Erkennbare Wiederholungstests bei der gleichen Person wurden ausgeschlossen.

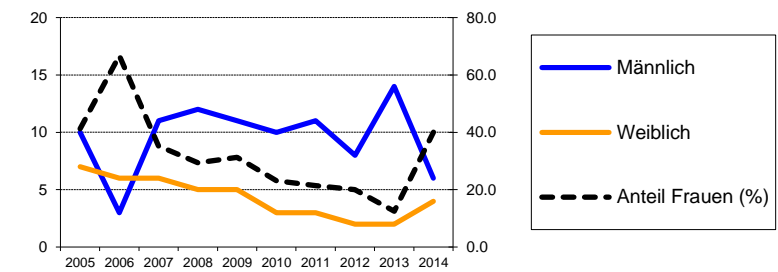

Ergänzungsmeldungen der Ärztinnen und Ärzte nach Testjahr und Geschlecht

Geschlecht	Testjahr										
	2005	2006	2007	2008	2009	2010	2011	2012	2013	2014 (bis 31.12.2014)	
Männlich	10	3	10	11	8	9	9	8	12	5	
Weiblich	7	6	6	5	3	2	1	2	1	1	
Anteil Frauen (%)	41.2	66.7	37.5	31.3	27.3	18.2	10.0	20.0	7.7	16.7	
Total	17	9	16	16	11	11	10	10	13	6	
% der Labormeldungen	100.0	100.0	94.1	94.1	68.8	84.6	71.4	100.0	81.3	60.0	

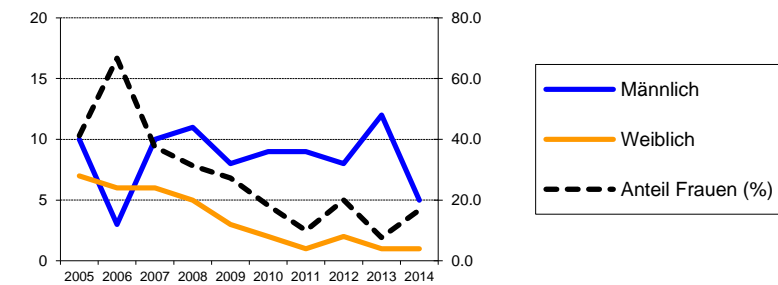

Relative Anteile der Ansteckungswege (in Prozent) in den HIV-Ergänzungsmeldungen der Ärztinnen und Ärzte (mit Anteil Frauen innerhalb der Gruppen "Heterosexuell" und "IDU")

Ansteckungsweg	Testjahr										
	2005	2006	2007	2008	2009	2010	2011	2012	2013	2014 (bis 31.12.2014)	
Heterosexuell	76.5	66.7	25.0	37.5	72.7	54.5	50.0	60.0	46.2	33.3	
Anteil Frauen (%)	46.2	83.3	75.0	66.7	37.5	33.3	20.0	33.3	16.7	50.0	
MSM	17.6	22.2	43.8	56.3	18.2	27.3	40.0	40.0	53.8	66.7	
IDU	0.0	0.0	18.8	0.0	9.1	0.0	0.0	0.0	0.0	0.0	
Anteil Frauen (%)			66.7		0.0						
Transfusion	0.0	0.0	0.0	0.0	0.0	0.0	0.0	0.0	0.0	0.0	
Mutter-Kind	0.0	0.0	0.0	0.0	0.0	9.1	0.0	0.0	0.0	0.0	
Andere / unbek.	5.9	11.1	12.5	6.3	0.0	9.1	10.0	0.0	0.0	0.0	

MSM: Geschlechtsverkehr zwischen Männern; IDU: Drogeninjektion

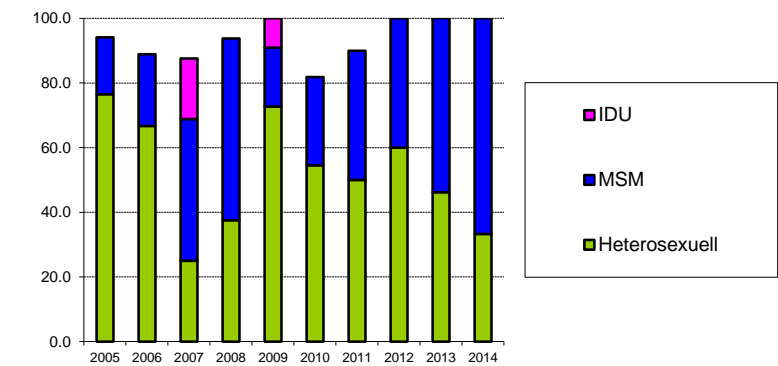

Relative Anteile der Herkunftsregionen (in Prozent) in den HIV-Ergänzungsmeldungen der Ärztinnen und Ärzte (mit Anteil Frauen innerhalb der Gruppen "Heterosexuell" und "IDU")

Herkunftsregion	Testjahr										
	2005	2006	2007	2008	2009	2010	2011	2012	2013	2014 (bis 31.12.2014)	
Schweiz	64.7	44.4	31.3	50.0	36.4	45.5	40.0	80.0	38.5	33.3	
Anteil Frauen (%)	45.5	50.0	20.0	12.5	25.0	20.0	0.0	12.5	0.0	0.0	
Europa	11.8	11.1	25.0	18.8	27.3	18.2	10.0	10.0	30.8	33.3	
Anteil Frauen (%)	50.0	0.0	0.0	0.0	33.3	0.0	100.0	0.0	0.0	0.0	
Subsahara	11.8	33.3	12.5	0.0	0.0	18.2	30.0	0.0	15.4	0.0	
Anteil Frauen (%)	0.0	100.0	100.0			0.0	0.0	0.0			
Andere / unbek.	11.8	11.1	31.3	31.3	36.4	18.2	20.0	10.0	15.4	33.3	
Anteil Frauen (%)	50.0	100.0	60.0	80.0	25.0	50.0	0.0	100.0	50.0	50.0	

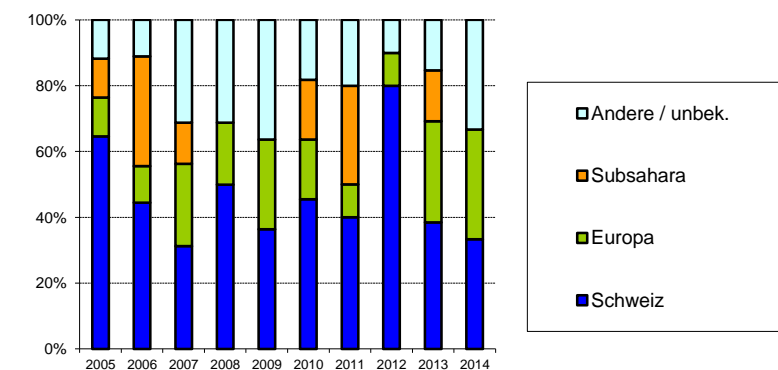

Aidsfälle im Kanton Basel-Land

Meldungen der Ärztinnen und Ärzte nach Meldejahr und Ansteckungsweg (mit Anteil Frauen innerhalb der Gruppen)

Ansteckungsweg	Meldejahr											Total		
	bis r													
Heterosexuell	0	0	0	0	0	0	0	0	0	0	0	0	(bis)	0
<i>Anteil Frauen (%)</i>														
MSM	0	0	0	0	0	0	0	0	0	0	0	0	0	
IDU	0	0	0	0	0	0	0	0	0	0	0	0	0	
<i>Anteil Frauen (%)</i>														
Andere / unbek.	0	0	0	0	0	0	0	0	0	0	0	0	0	
<i>Anteil Frauen (%)</i>														
Total	0	0	0	0	0	0	0	0	0	0	0	0	0	

MSM: Geschlechtsverkehr zwischen Männern; IDU: Drogeninjektion

Neue Aidsfälle nach Diagnosejahr und Ansteckungsweg (mit Anteil Frauen innerhalb der Gruppen; ohne Korrektur für Meldeverzögerungen)

Ansteckungsweg	Diagnosejahr											Total	
	bis 2004	2005	2006	2007	2008	2009	2010	2011	2012	2013	2014		
Heterosexuell	50	4	1	1	2	1	6	4	2	1	0	(bis 31.12.2014)	72
<i>Anteil Frauen (%)</i>	40.0	25.0	0.0	100.0	50.0	0.0	66.7	0.0	100.0	0.0			
MSM	60	1	1	5	1	0	1	0	1	1	0	71	
IDU	91	2	0	0	0	0	0	1	0	0	0	94	
<i>Anteil Frauen (%)</i>	27.5	100.0						0.0					
Andere / unbek.	8	1	0	0	0	0	1	0	0	1	0	11	
<i>Anteil Frauen (%)</i>	25.0	100.0					0.0			0.0			
Total	209	8	2	6	3	1	8	5	3	3	0	248	

MSM: Geschlechtsverkehr zwischen Männern; IDU: Drogeninjektion

Positive HIV-Tests im Kanton Basel-Stadt

Meldungen der Bestätigungslabors nach Testjahr und Geschlecht

Geschlecht	Testjahr											Total
	bis 2004	2005	2006	2007	2008	2009	2010	2011	2012	2013	2014 <i>(bis 31.12.2014)</i>	
Männlich	716	28	13	26	20	10	10	12	15	16	7	873
Weiblich	318	7	9	9	8	12	6	6	5	2	4	386
Unbekannt	85	0	0	0	0	0	0	0	0	0	1	86
<i>Anteil Frauen (%)</i>	<i>30.8</i>	<i>20.0</i>	<i>40.9</i>	<i>25.7</i>	<i>28.6</i>	<i>54.6</i>	<i>37.5</i>	<i>33.3</i>	<i>25.0</i>	<i>11.1</i>	<i>36.4</i>	
Total	1119	35	22	35	28	22	16	18	20	18	12	1345

Die Bestätigungslabors meldeten positive HIV-Testresultate seit 1985. Erkennbare Wiederholungstests bei der gleichen Person wurden ausgeschlossen.

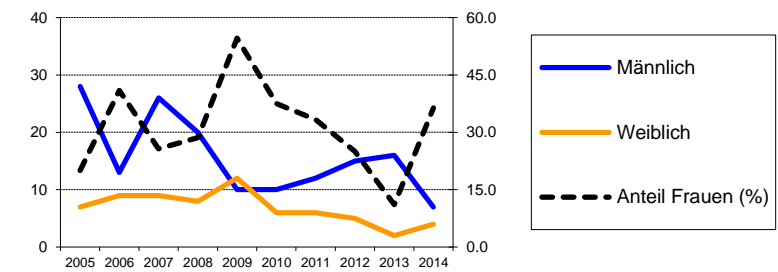

Ergänzungsmeldungen der Ärztinnen und Ärzte nach Testjahr und Geschlecht

Geschlecht	Testjahr										2014 <i>(bis 31.12.2014)</i>
	2005	2006	2007	2008	2009	2010	2011	2012	2013		
Männlich	26	13	23	19	10	8	11	11	14	5	
Weiblich	6	9	7	7	12	6	6	4	0	3	
<i>Anteil Frauen (%)</i>	<i>18.8</i>	<i>40.9</i>	<i>23.3</i>	<i>26.9</i>	<i>54.5</i>	<i>42.9</i>	<i>35.3</i>	<i>26.7</i>	<i>0.0</i>	<i>37.5</i>	
Total	32	22	30	26	22	14	17	15	14	8	
% der Labormeldungen	<i>91.4</i>	<i>100.0</i>	<i>85.7</i>	<i>92.9</i>	<i>100.0</i>	<i>87.5</i>	<i>94.4</i>	<i>75.0</i>	<i>77.8</i>	<i>66.7</i>	

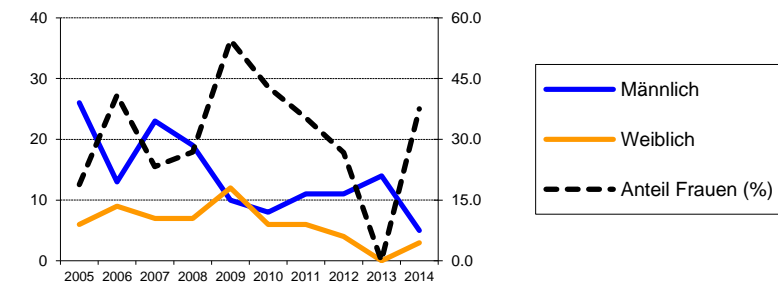

Relative Anteile der Ansteckungswege (in Prozent) in den HIV-Ergänzungsmeldungen der Ärztinnen und Ärzte (mit Anteil Frauen innerhalb der Gruppen "Heterosexuell" und "IDU")

Ansteckungsweg	Testjahr										2014 <i>(bis 31.12.2014)</i>
	2005	2006	2007	2008	2009	2010	2011	2012	2013		
Heterosexuell	37.5	50.0	40.0	38.5	63.6	50.0	47.1	46.7	35.7	37.5	
<i>Anteil Frauen (%)</i>	<i>41.7</i>	<i>63.6</i>	<i>41.7</i>	<i>60.0</i>	<i>85.7</i>	<i>57.1</i>	<i>62.5</i>	<i>57.1</i>	<i>0.0</i>	<i>100.0</i>	
MSM	50.0	27.3	50.0	53.8	31.8	14.3	41.2	53.3	57.1	62.5	
IDU	9.4	18.2	6.7	0.0	4.5	28.6	5.9	0.0	0.0	0.0	
<i>Anteil Frauen (%)</i>	<i>33.3</i>	<i>50.0</i>	<i>50.0</i>	<i>0.0</i>	<i>0.0</i>	<i>25.0</i>	<i>100.0</i>				
Transfusion	0.0	0.0	0.0	0.0	0.0	0.0	0.0	0.0	0.0	0.0	
Mutter-Kind	0.0	0.0	0.0	0.0	0.0	0.0	0.0	0.0	0.0	0.0	
Andere / unbek.	3.1	4.5	3.3	7.7	0.0	7.1	5.9	0.0	7.1	0.0	

MSM: Geschlechtsverkehr zwischen Männern; IDU: Drogeninjektion

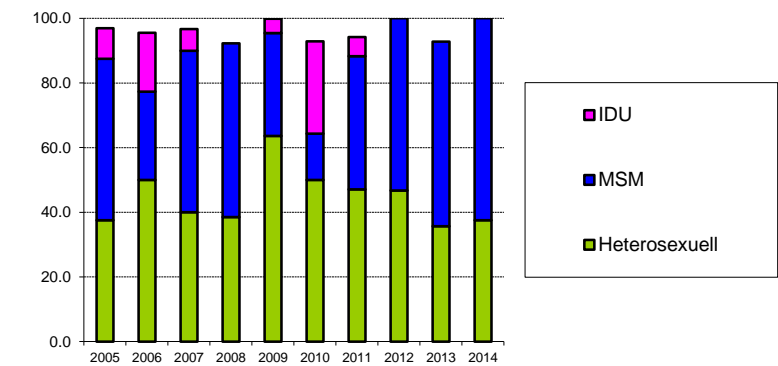

Relative Anteile der Herkunftsregionen (in Prozent) in den HIV-Ergänzungsmeldungen der Ärztinnen und Ärzte (mit Anteil Frauen innerhalb der Gruppen)

Herkunftsregion	Testjahr										2014 <i>(bis 31.12.2014)</i>
	2005	2006	2007	2008	2009	2010	2011	2012	2013		
Schweiz	53.1	68.2	36.7	42.3	45.5	42.9	52.9	20.0	42.9	50.0	
<i>Anteil Frauen (%)</i>	<i>11.8</i>	<i>33.3</i>	<i>27.3</i>	<i>9.1</i>	<i>40.0</i>	<i>50.0</i>	<i>33.3</i>	<i>0.0</i>	<i>0.0</i>	<i>0.0</i>	
Europa	9.4	13.6	30.0	15.4	0.0	7.1	5.9	40.0	28.6	25.0	
<i>Anteil Frauen (%)</i>	<i>0.0</i>	<i>33.3</i>	<i>0.0</i>	<i>25.0</i>	<i>0.0</i>	<i>0.0</i>	<i>0.0</i>	<i>33.3</i>	<i>0.0</i>	<i>100.0</i>	
Subsahara	21.9	9.1	13.3	15.4	13.6	7.1	23.5	6.7	7.1	12.5	
<i>Anteil Frauen (%)</i>	<i>57.1</i>	<i>100.0</i>	<i>50.0</i>	<i>50.0</i>	<i>100.0</i>	<i>0.0</i>	<i>50.0</i>	<i>100.0</i>	<i>0.0</i>	<i>100.0</i>	
Andere / unbek.	15.6	9.1	20.0	26.9	40.9	42.9	17.6	33.3	21.4	12.5	
<i>Anteil Frauen (%)</i>	<i>0.0</i>	<i>50.0</i>	<i>33.3</i>	<i>42.9</i>	<i>55.6</i>	<i>50.0</i>	<i>33.3</i>	<i>20.0</i>	<i>0.0</i>	<i>0.0</i>	

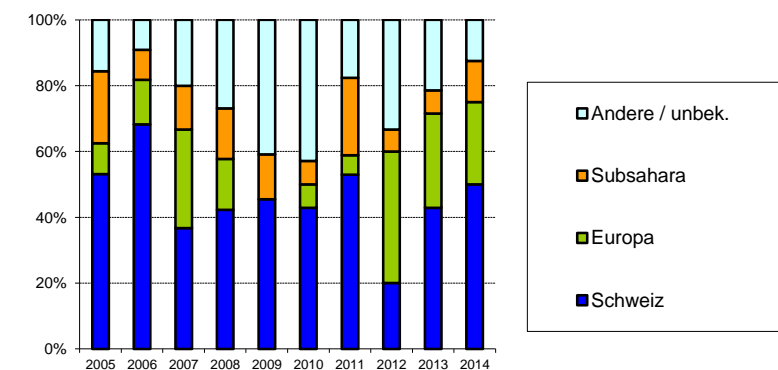

Aidsfälle im Kanton Basel-Stadt

Meldungen der Ärztinnen und Ärzte nach Meldejahr und Ansteckungsweg (mit Anteil Frauen innerhalb der Gruppen)

Ansteckungsweg	Meldejahr											Total		
	bis r													
Heterosexuell	0	0	0	0	0	0	0	0	0	0	0	0	(bis)	0
<i>Anteil Frauen (%)</i>														
MSM	0	0	0	0	0	0	0	0	0	0	0	0		0
IDU	0	0	0	0	0	0	0	0	0	0	0	0		0
<i>Anteil Frauen (%)</i>														
Andere / unbek.	0	0	0	0	0	0	0	0	0	0	0	0		0
<i>Anteil Frauen (%)</i>														
Total	0	0	0	0	0	0	0	0	0	0	0	0		0

MSM: Geschlechtsverkehr zwischen Männern; IDU: Drogeninjektion

Neue Aidsfälle nach Diagnosejahr und Ansteckungsweg (mit Anteil Frauen innerhalb der Gruppen; ohne Korrektur für Meldeverzögerungen)

Ansteckungsweg	Diagnosejahr											Total	
	bis 2004	2005	2006	2007	2008	2009	2010	2011	2012	2013	2014		
Heterosexuell	75	9	5	4	6	8	2	5	2	1	1	(bis 31.12.2014)	118
<i>Anteil Frauen (%)</i>	45.3	22.2	60.0	50.0	50.0	75.0	50.0	60.0	0.0	0.0	100.0		
MSM	187	4	0	2	2	4	3	0	3	3	3		211
IDU	197	2	2	3	1	1	1	1	1	1	0		210
<i>Anteil Frauen (%)</i>	37.1	50.0	50.0	100.0	100.0	100.0	0.0	100.0	0.0	100.0			
Andere / unbek.	12	0	0	0	0	1	1	1	0	0	1		16
<i>Anteil Frauen (%)</i>	50.0					0.0	0.0	0.0		0.0			
Total	471	15	7	9	9	14	7	7	6	5	5		555

MSM: Geschlechtsverkehr zwischen Männern; IDU: Drogeninjektion

Positive HIV-Tests im Kanton Freiburg

Meldungen der Bestätigungslabors nach Testjahr und Geschlecht

Geschlecht	Testjahr											Total
	bis 2004	2005	2006	2007	2008	2009	2010	2011	2012	2013	2014 (bis 31.12.2014)	
Männlich	288	7	9	10	12	9	8	8	16	7	18	392
Weiblich	189	13	3	5	8	4	5	4	8	4	4	247
Unbekannt	121	0	0	0	0	0	0	0	0	0	1	122
<i>Anteil Frauen (%)</i>	<i>39.6</i>	<i>65.0</i>	<i>25.0</i>	<i>33.3</i>	<i>40.0</i>	<i>30.8</i>	<i>38.5</i>	<i>33.3</i>	<i>33.3</i>	<i>36.4</i>	<i>18.2</i>	
Total	598	20	12	15	20	13	13	12	24	11	23	761

Die Bestätigungslabors meldeten positive HIV-Testresultate seit 1985. Erkennbare Wiederholungstests bei der gleichen Person wurden ausgeschlossen.

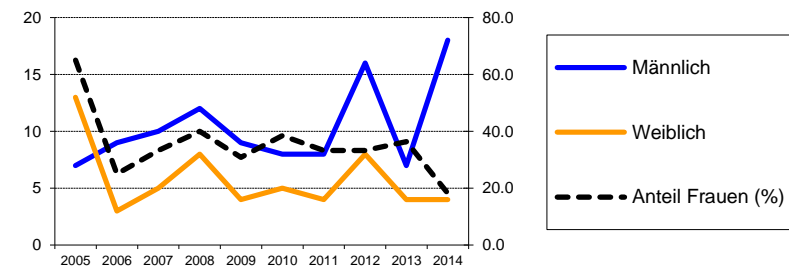

Ergänzungsmeldungen der Ärztinnen und Ärzte nach Testjahr und Geschlecht

Geschlecht	Testjahr										2014 (bis 31.12.2014)
	2005	2006	2007	2008	2009	2010	2011	2012	2013		
Männlich	7	9	9	11	8	8	6	10	7	13	
Weiblich	13	3	5	6	4	4	2	7	2	3	
<i>Anteil Frauen (%)</i>	<i>65.0</i>	<i>25.0</i>	<i>35.7</i>	<i>35.3</i>	<i>33.3</i>	<i>33.3</i>	<i>25.0</i>	<i>41.2</i>	<i>22.2</i>	<i>18.8</i>	
Total	20	12	14	17	12	12	8	17	9	16	
% der Labormeldungen	<i>100.0</i>	<i>100.0</i>	<i>93.3</i>	<i>85.0</i>	<i>92.3</i>	<i>92.3</i>	<i>66.7</i>	<i>70.8</i>	<i>81.8</i>	<i>69.6</i>	

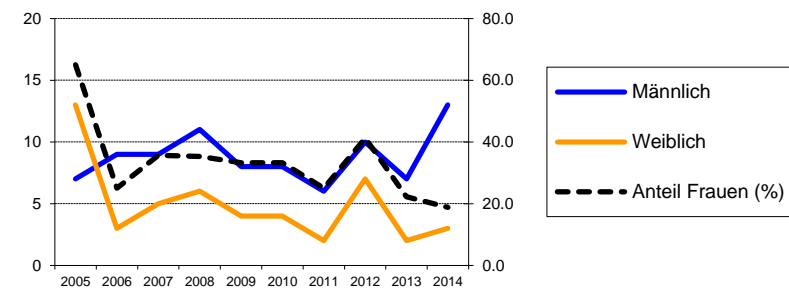

Relative Anteile der Ansteckungswege (in Prozent) in den HIV-Ergänzungsmeldungen der Ärztinnen und Ärzte (mit Anteil Frauen innerhalb der Gruppen "Heterosexuell" und "IDU")

Ansteckungsweg	Testjahr										2014 (bis 31.12.2014)
	2005	2006	2007	2008	2009	2010	2011	2012	2013		
Heterosexuell	75.0	41.7	71.4	64.7	66.7	75.0	37.5	76.5	77.8	31.3	
<i>Anteil Frauen (%)</i>	<i>66.7</i>	<i>60.0</i>	<i>50.0</i>	<i>54.5</i>	<i>37.5</i>	<i>44.4</i>	<i>66.7</i>	<i>46.2</i>	<i>28.6</i>	<i>60.0</i>	
MSM	5.0	50.0	28.6	29.4	16.7	25.0	62.5	11.8	22.2	50.0	
IDU	15.0	0.0	0.0	0.0	0.0	0.0	0.0	5.9	0.0	0.0	
<i>Anteil Frauen (%)</i>	<i>66.7</i>							<i>0.0</i>			
Transfusion	0.0	0.0	0.0	0.0	0.0	0.0	0.0	0.0	0.0	0.0	
Mutter-Kind	5.0	0.0	0.0	0.0	0.0	0.0	0.0	5.9	0.0	0.0	
Andere / unbek.	0.0	8.3	0.0	5.9	16.7	0.0	0.0	0.0	0.0	18.8	

MSM: Geschlechtsverkehr zwischen Männern; IDU: Drogeninjektion

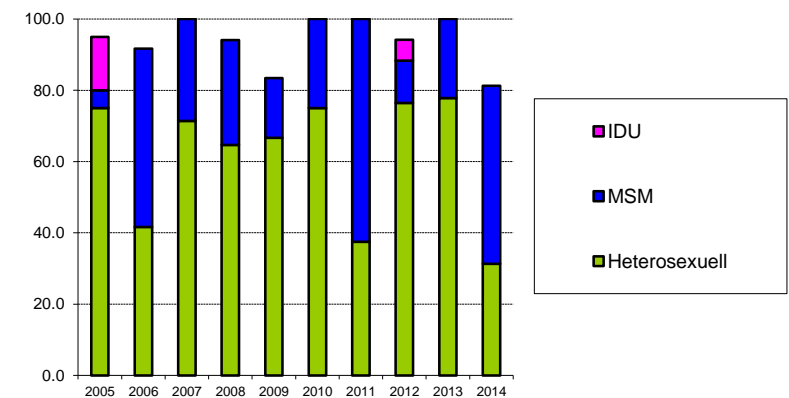

Relative Anteile der Herkunftsregionen (in Prozent) in den HIV-Ergänzungsmeldungen der Ärztinnen und Ärzte (mit Anteil Frauen innerhalb der Gruppen)

Herkunftsregion	Testjahr										2014 (bis 31.12.2014)
	2005	2006	2007	2008	2009	2010	2011	2012	2013		
Schweiz	35.0	66.7	28.6	41.2	33.3	41.7	12.5	41.2	22.2	43.8	
<i>Anteil Frauen (%)</i>	<i>28.6</i>	<i>25.0</i>	<i>0.0</i>	<i>14.3</i>	<i>25.0</i>	<i>0.0</i>	<i>0.0</i>	<i>28.6</i>	<i>0.0</i>	<i>0.0</i>	
Europa	5.0	0.0	0.0	11.8	16.7	0.0	25.0	17.6	11.1	25.0	
<i>Anteil Frauen (%)</i>	<i>0.0</i>			<i>0.0</i>	<i>0.0</i>		<i>0.0</i>	<i>33.3</i>	<i>0.0</i>	<i>25.0</i>	
Subsahara	55.0	16.7	57.1	29.4	41.7	33.3	25.0	5.9	33.3	12.5	
<i>Anteil Frauen (%)</i>	<i>90.9</i>	<i>0.0</i>	<i>62.5</i>	<i>60.0</i>	<i>40.0</i>	<i>75.0</i>	<i>100.0</i>	<i>100.0</i>	<i>33.3</i>	<i>50.0</i>	
Andere / unbek.	5.0	16.7	14.3	17.6	8.3	25.0	37.5	35.3	33.3	18.8	
<i>Anteil Frauen (%)</i>	<i>100.0</i>	<i>50.0</i>	<i>0.0</i>	<i>66.7</i>	<i>100.0</i>	<i>33.3</i>	<i>0.0</i>	<i>50.0</i>	<i>33.3</i>	<i>33.3</i>	

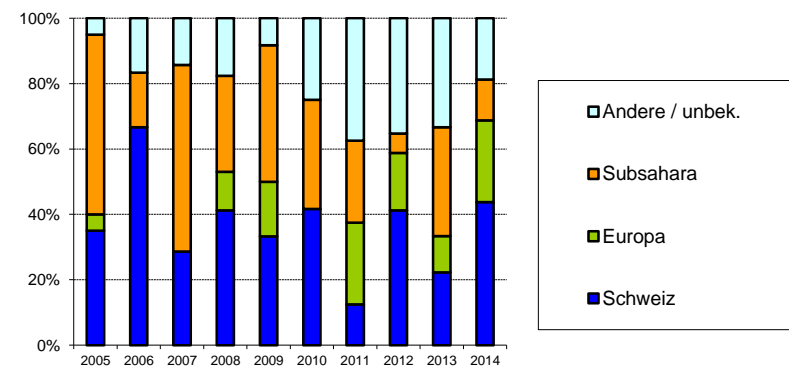

Aidsfälle im Kanton Freiburg

Meldungen der Ärztinnen und Ärzte nach Meldejahr und Ansteckungsweg (mit Anteil Frauen innerhalb der Gruppen)

Ansteckungsweg	Meldejahr											Total		
	bis r													
Heterosexuell	0	0	0	0	0	0	0	0	0	0	0	0	(bis)	0
<i>Anteil Frauen (%)</i>														
MSM	0	0	0	0	0	0	0	0	0	0	0	0	0	
IDU	0	0	0	0	0	0	0	0	0	0	0	0	0	
<i>Anteil Frauen (%)</i>														
Andere / unbek.	0	0	0	0	0	0	0	0	0	0	0	0	0	
<i>Anteil Frauen (%)</i>														
Total	0	0	0	0	0	0	0	0	0	0	0	0	0	

MSM: Geschlechtsverkehr zwischen Männern; IDU: Drogeninjektion

Neue Aidsfälle nach Diagnosejahr und Ansteckungsweg (mit Anteil Frauen innerhalb der Gruppen; ohne Korrektur für Meldeverzögerungen)

Ansteckungsweg	Diagnosejahr											Total	
	bis 2004	2005	2006	2007	2008	2009	2010	2011	2012	2013	2014		
Heterosexuell	46	0	0	3	3	1	3	0	0	1	1	(bis 31.12.2014)	58
<i>Anteil Frauen (%)</i>	43.5			33.3	66.7	0.0	0.0			0.0	0.0		
MSM	48	2	0	0	0	1	2	1	1	0	1	56	
IDU	28	0	0	0	0	0	0	0	0	0	0	28	
<i>Anteil Frauen (%)</i>	35.7												
Andere / unbek.	8	0	0	0	0	1	0	0	0	1	1	11	
<i>Anteil Frauen (%)</i>	50.0					0.0				0.0	0.0		
Total	130	2	0	3	3	3	5	1	1	2	3	153	

MSM: Geschlechtsverkehr zwischen Männern; IDU: Drogeninjektion

Positive HIV-Tests im Kanton Gené

Meldungen der Bestätigungslabors nach Testjahr und Geschlecht

Geschlecht	Testjahr											Total
	bis 2004	2005	2006	2007	2008	2009	2010	2011	2012	2013	2014 (bis 31.12.2014)	
Männlich	2496	55	53	52	53	43	38	33	59	46	39	2967
Weiblich	1146	32	36	30	41	29	21	12	18	22	18	1405
Unbekannt	387	0	1	0	3	2	0	3	1	0	0	397
<i>Anteil Frauen (%)</i>	<i>31.5</i>	<i>36.8</i>	<i>40.5</i>	<i>36.6</i>	<i>43.6</i>	<i>40.3</i>	<i>35.6</i>	<i>26.7</i>	<i>23.4</i>	<i>32.4</i>	<i>31.6</i>	
Total	4029	87	90	82	97	74	59	48	78	68	57	4769

Die Bestätigungslabors meldeten positive HIV-Testresultate seit 1985. Erkennbare Wiederholungstests bei der gleichen Person wurden ausgeschlossen.

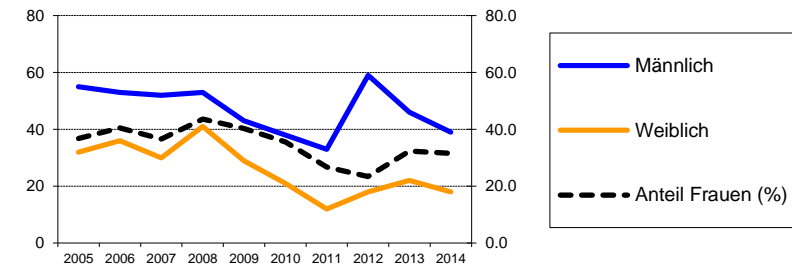

Ergänzungsmeldungen der Ärztinnen und Ärzte nach Testjahr und Geschlecht

Geschlecht	Testjahr										
	2005	2006	2007	2008	2009	2010	2011	2012	2013	2014 (bis 31.12.2014)	
Männlich	53	50	49	51	38	36	34	56	45	36	
Weiblich	31	34	28	39	23	18	13	18	20	16	
<i>Anteil Frauen (%)</i>	<i>36.9</i>	<i>40.5</i>	<i>36.4</i>	<i>43.3</i>	<i>37.7</i>	<i>33.3</i>	<i>27.7</i>	<i>24.3</i>	<i>30.8</i>	<i>30.8</i>	
Total	84	84	77	90	61	54	47	74	65	52	
% der Labormeldungen	96.6	93.3	93.9	92.8	82.4	91.5	97.9	94.9	95.6	91.2	

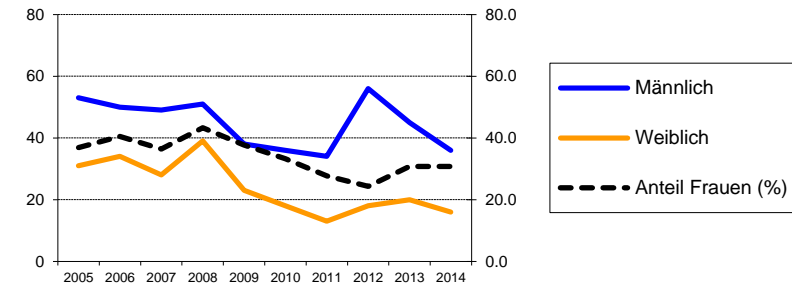

Relative Anteile der Ansteckungswege (in Prozent) in den HIV-Ergänzungsmeldungen der Ärztinnen und Ärzte (mit Anteil Frauen innerhalb der Gruppen "Heterosexuell" und "IDU")

Ansteckungsweg	Testjahr										
	2005	2006	2007	2008	2009	2010	2011	2012	2013	2014 (bis 31.12.2014)	
Heterosexuell	54.8	56.0	51.9	53.3	45.9	59.3	61.7	45.9	49.2	46.2	
<i>Anteil Frauen (%)</i>	<i>54.3</i>	<i>51.1</i>	<i>47.5</i>	<i>70.8</i>	<i>60.7</i>	<i>50.0</i>	<i>41.4</i>	<i>38.2</i>	<i>50.0</i>	<i>54.2</i>	
MSM	34.5	23.8	32.5	32.2	37.7	29.6	29.8	40.5	38.5	44.2	
IDU	6.0	10.7	2.6	2.2	3.3	5.6	0.0	4.1	1.5	3.8	
<i>Anteil Frauen (%)</i>	<i>60.0</i>	<i>44.4</i>	<i>50.0</i>	<i>0.0</i>	<i>50.0</i>	<i>33.3</i>		<i>33.3</i>	<i>0.0</i>	<i>50.0</i>	
Transfusion	1.2	1.2	2.6	2.2	4.9	1.9	2.1	1.4	1.5	1.9	
Mutter-Kind	1.2	0.0	2.6	0.0	0.0	0.0	0.0	0.0	1.5	0.0	
Andere / unbek.	2.4	8.3	7.8	10.0	8.2	3.7	6.4	8.1	7.7	3.8	

MSM: Geschlechtsverkehr zwischen Männern; IDU: Drogeninjektion

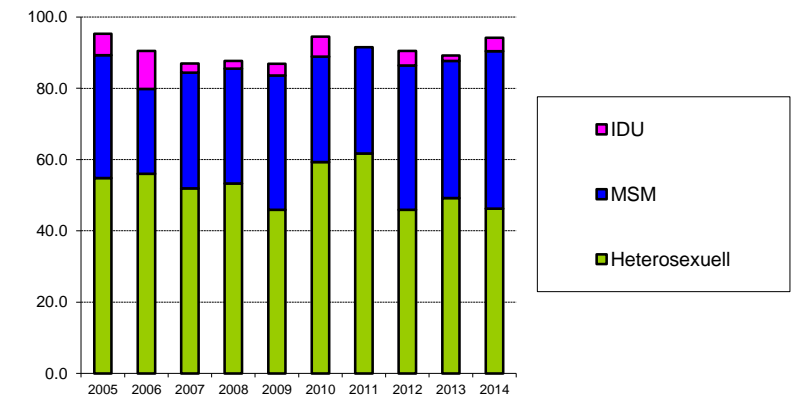

Relative Anteile der Herkunftsregionen (in Prozent) in den HIV-Ergänzungsmeldungen der Ärztinnen und Ärzte (mit Anteil Frauen innerhalb der Gruppen)

Herkunftsregion	Testjahr										
	2005	2006	2007	2008	2009	2010	2011	2012	2013	2014 (bis 31.12.2014)	
Schweiz	34.5	33.3	23.4	27.8	27.9	24.1	19.1	20.3	26.2	34.6	
<i>Anteil Frauen (%)</i>	<i>10.3</i>	<i>32.1</i>	<i>11.1</i>	<i>8.0</i>	<i>17.6</i>	<i>15.4</i>	<i>33.3</i>	<i>20.0</i>	<i>23.5</i>	<i>11.1</i>	
Europa	9.5	7.1	7.8	14.4	16.4	14.8	21.3	16.2	18.5	13.5	
<i>Anteil Frauen (%)</i>	<i>25.0</i>	<i>16.7</i>	<i>0.0</i>	<i>30.8</i>	<i>10.0</i>	<i>12.5</i>	<i>20.0</i>	<i>16.7</i>	<i>8.3</i>	<i>42.9</i>	
Subsahara	32.1	32.1	37.7	28.9	24.6	31.5	34.0	25.7	27.7	17.3	
<i>Anteil Frauen (%)</i>	<i>59.3</i>	<i>70.4</i>	<i>65.5</i>	<i>69.2</i>	<i>53.3</i>	<i>47.1</i>	<i>43.8</i>	<i>36.8</i>	<i>55.6</i>	<i>55.6</i>	
Andere / unbek.	23.8	27.4	31.2	28.9	31.1	29.6	25.5	37.8	27.7	34.6	
<i>Anteil Frauen (%)</i>	<i>50.0</i>	<i>21.7</i>	<i>29.2</i>	<i>57.7</i>	<i>57.9</i>	<i>43.8</i>	<i>8.3</i>	<i>21.4</i>	<i>27.8</i>	<i>33.3</i>	

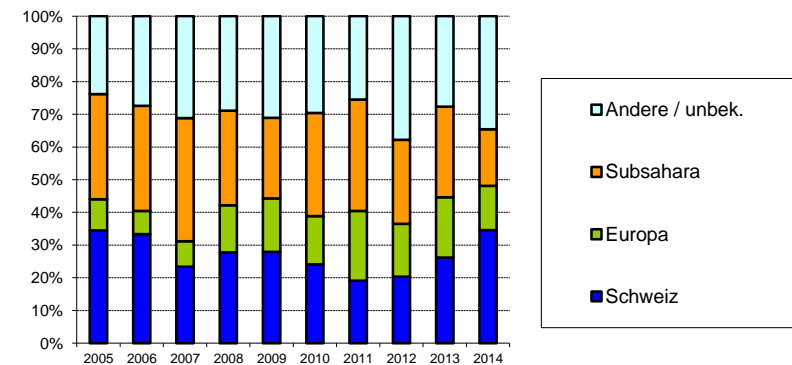

Aidsfälle im Kanton Genf

Meldungen der Ärztinnen und Ärzte nach Meldejahr und Ansteckungsweg (mit Anteil Frauen innerhalb der Gruppen)

Ansteckungsweg	Meldejahr											Total		
	bis r													
Heterosexuell	0	0	0	0	0	0	0	0	0	0	0	0	(bis)	0
<i>Anteil Frauen (%)</i>														
MSM	0	0	0	0	0	0	0	0	0	0	0	0		0
IDU	0	0	0	0	0	0	0	0	0	0	0	0		0
<i>Anteil Frauen (%)</i>														
Andere / unbek.	0	0	0	0	0	0	0	0	0	0	0	0		0
<i>Anteil Frauen (%)</i>														
Total	0	0	0	0	0	0	0	0	0	0	0	0		0

MSM: Geschlechtsverkehr zwischen Männern; IDU: Drogeninjektion

Neue Aidsfälle nach Diagnosejahr und Ansteckungsweg (mit Anteil Frauen innerhalb der Gruppen; ohne Korrektur für Meldeverzögerungen)

Ansteckungsweg	Diagnosejahr											Total	
	bis 2004	2005	2006	2007	2008	2009	2010	2011	2012	2013	2014		
Heterosexuell	263	7	11	9	7	9	6	3	6	5	4	(bis 31.12.2014)	330
<i>Anteil Frauen (%)</i>	42.6	42.9	36.4	11.1	42.9	22.2	83.3	0.0	33.3	80.0	50.0		
MSM	348	4	2	5	4	4	6	2	3	2	0		380
IDU	353	3	1	1	1	0	0	1	0	0	0		360
<i>Anteil Frauen (%)</i>	33.7	0.0	0.0	100.0	0.0		100.0						
Andere / unbek.	51	1	1	2	3	3	1	0	2	0	2		66
<i>Anteil Frauen (%)</i>	39.2	0.0	100.0	0.0	33.3	66.7	100.0		0.0		100.0		
Total	1015	15	15	17	15	16	13	6	11	7	6		1136

MSM: Geschlechtsverkehr zwischen Männern; IDU: Drogeninjektion

Positive HIV-Tests im Kanton Glarus

Meldungen der Bestätigungslabors nach Testjahr und Geschlecht

Geschlecht	Testjahr											Total
	bis 2004	2005	2006	2007	2008	2009	2010	2011	2012	2013	2014 (bis 31.12.2014)	
Männlich	43	2	0	2	3	0	2	1	2	1	1	57
Weiblich	22	0	0	1	1	1	0	0	1	0	1	27
Unbekannt	2	0	0	0	0	0	0	0	0	0	0	2
Anteil Frauen (%)	33.9	0.0		33.3	25.0	100.0	0.0	0.0	33.3	0.0	50.0	
Total	67	2	0	3	4	1	2	1	3	1	2	86

Die Bestätigungslabors meldeten positive HIV-Testresultate seit 1985. Erkennbare Wiederholungstests bei der gleichen Person wurden ausgeschlossen.

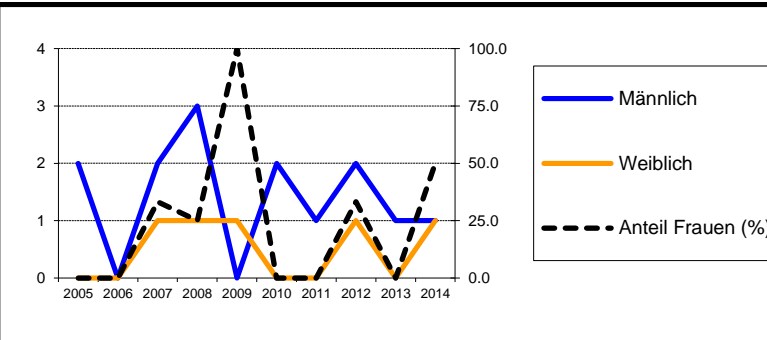

Ergänzungsmeldungen der Ärztinnen und Ärzte nach Testjahr und Geschlecht

Geschlecht	Testjahr										Total
	2005	2006	2007	2008	2009	2010	2011	2012	2013	2014 (bis 31.12.2014)	
Männlich	2	0	1	3	0	1	0	2	1	1	
Weiblich	0	0	1	1	1	0	0	1	0	1	
Anteil Frauen (%)	0.0		50.0	25.0	100.0	0.0		33.3	0.0	50.0	
Total	2	0	2	4	1	1	0	3	1	2	
% der Labormeldungen	100.0		66.7	100.0	100.0	50.0	0.0	100.0	100.0	100.0	

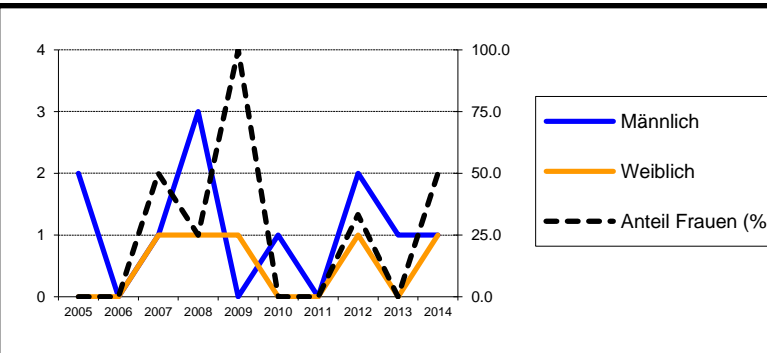

Relative Anteile der Ansteckungswege (in Prozent) in den HIV-Ergänzungsmeldungen der Ärztinnen und Ärzte (mit Anteil Frauen innerhalb der Gruppen "Heterosexuell" und "IDU")

Ansteckungsweg	Testjahr										Total
	2005	2006	2007	2008	2009	2010	2011	2012	2013	2014 (bis 31.12.2014)	
Heterosexuell	0.0	0.0	100.0	25.0	100.0	0.0	0.0	66.7	0.0	50.0	
Anteil Frauen (%)			50.0	0.0	100.0			50.0		100.0	
MSM	100.0	0.0	0.0	25.0	0.0	100.0	0.0	33.3	100.0	50.0	
IDU	0.0	0.0	0.0	0.0	0.0	0.0	0.0	0.0	0.0	0.0	
Anteil Frauen (%)											
Transfusion	0.0	0.0	0.0	0.0	0.0	0.0	0.0	0.0	0.0	0.0	
Mutter-Kind	0.0	0.0	0.0	0.0	0.0	0.0	0.0	0.0	0.0	0.0	
Andere / unbek.	0.0	0.0	0.0	50.0	0.0	0.0	0.0	0.0	0.0	0.0	

MSM: Geschlechtsverkehr zwischen Männern; IDU: Drogeninjektion

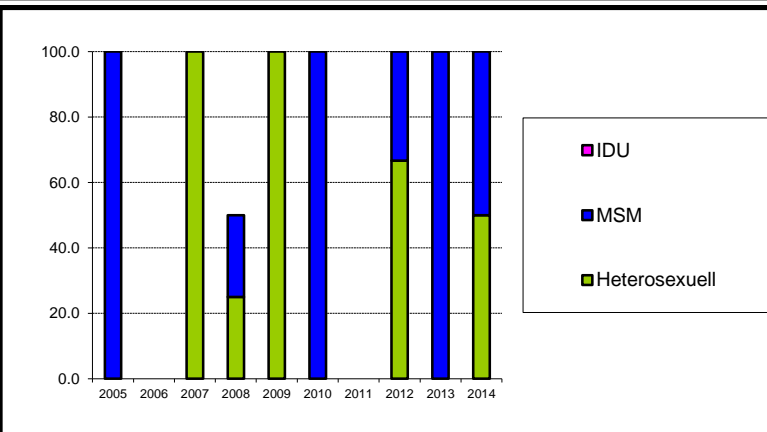

Relative Anteile der Herkunftsregionen (in Prozent) in den HIV-Ergänzungsmeldungen der Ärztinnen und Ärzte (mit Anteil Frauen innerhalb der Gruppen)

Herkunftsregion	Testjahr										Total
	2005	2006	2007	2008	2009	2010	2011	2012	2013	2014 (bis 31.12.2014)	
Schweiz	100.0	0.0	100.0	100.0	0.0	0.0	0.0	33.3	100.0	50.0	
Anteil Frauen (%)	0.0		50.0	25.0				100.0	0.0	100.0	
Europa	0.0	0.0	0.0	0.0	0.0	0.0	0.0	33.3	0.0	50.0	
Anteil Frauen (%)								0.0		0.0	
Subsahara	0.0	0.0	0.0	0.0	100.0	0.0	0.0	0.0	0.0	0.0	
Anteil Frauen (%)					100.0						
Andere / unbek.	0.0	0.0	0.0	0.0	0.0	100.0	0.0	33.3	0.0	0.0	
Anteil Frauen (%)						0.0		0.0		0.0	

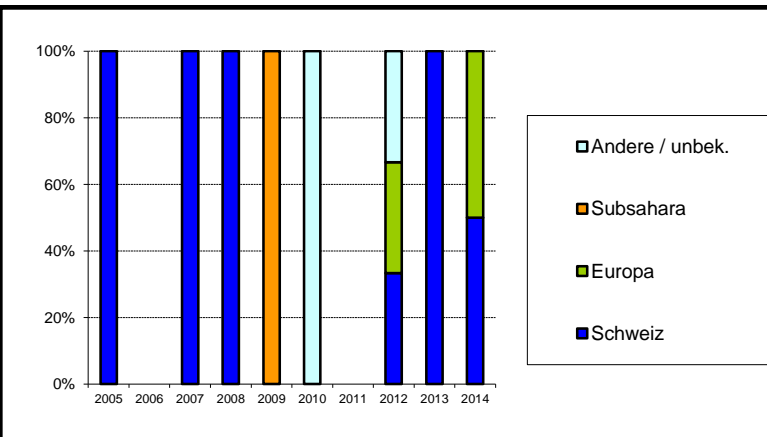

Aidsfälle im Kanton Glarus

Meldungen der Ärztinnen und Ärzte nach Meldejahr und Ansteckungsweg (mit Anteil Frauen innerhalb der Gruppen)

Ansteckungsweg	Meldejahr											Total		
	bis r													
Heterosexuell	0	0	0	0	0	0	0	0	0	0	0	0	(bis)	0
<i>Anteil Frauen (%)</i>														
MSM	0	0	0	0	0	0	0	0	0	0	0	0		0
IDU	0	0	0	0	0	0	0	0	0	0	0	0		0
<i>Anteil Frauen (%)</i>														
Andere / unbek.	0	0	0	0	0	0	0	0	0	0	0	0		0
<i>Anteil Frauen (%)</i>														
Total	0	0	0	0	0	0	0	0	0	0	0	0		0

MSM: Geschlechtsverkehr zwischen Männern; IDU: Drogeninjektion

Neue Aidsfälle nach Diagnosejahr und Ansteckungsweg (mit Anteil Frauen innerhalb der Gruppen; ohne Korrektur für Meldeverzögerungen)

Ansteckungsweg	Diagnosejahr											Total	
	bis 2004	2005	2006	2007	2008	2009	2010	2011	2012	2013	2014		
Heterosexuell	10	1	0	0	0	1	0	1	0	0	0	(bis 31.12.2014)	13
<i>Anteil Frauen (%)</i>	60.0	0.0				0.0		100.0					
MSM	4	0	0	0	0	0	0	0	1	1	0		6
IDU	20	0	0	0	0	0	0	0	0	0	0		20
<i>Anteil Frauen (%)</i>	35.0												
Andere / unbek.	3	0	0	0	1	0	0	0	0	0	0		4
<i>Anteil Frauen (%)</i>	33.3				100.0								
Total	37	1	0	0	1	1	0	1	1	1	0		43

MSM: Geschlechtsverkehr zwischen Männern; IDU: Drogeninjektion

Positive HIV-Tests im Kanton Graubünden

Meldungen der Bestätigungslabors nach Testjahr und Geschlecht

Geschlecht	Testjahr											Total
	bis 2004	2005	2006	2007	2008	2009	2010	2011	2012	2013	2014 (bis 31.12.2014)	
Männlich	196	6	4	7	8	4	8	13	9	5	4	264
Weiblich	80	2	0	2	1	3	3	3	1	0	1	96
Unbekannt	18	0	0	0	0	0	0	1	0	0	0	19
Anteil Frauen (%)	29.0	25.0	0.0	22.2	11.1	42.9	27.3	18.8	10.0	0.0	20.0	
Total	294	8	4	9	9	7	11	17	10	5	5	379

Die Bestätigungslabors meldeten positive HIV-Testresultate seit 1985. Erkennbare Wiederholungstests bei der gleichen Person wurden ausgeschlossen.

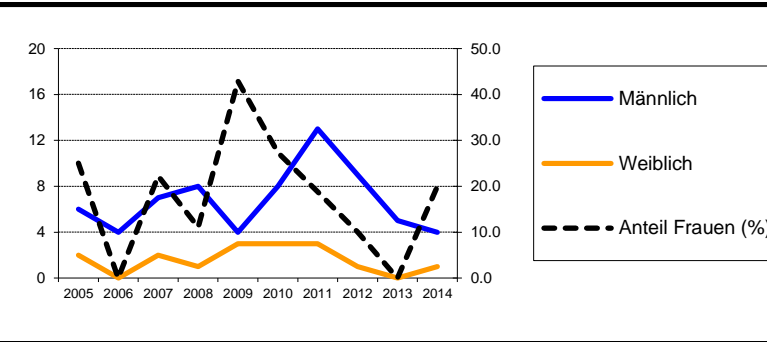

Ergänzungsmeldungen der Ärztinnen und Ärzte nach Testjahr und Geschlecht

Geschlecht	Testjahr										2014 (bis 31.12.2014)
	2005	2006	2007	2008	2009	2010	2011	2012	2013		
Männlich	6	3	8	7	3	7	13	8	4	3	
Weiblich	2	0	1	1	3	3	2	1	0	1	
Anteil Frauen (%)	25.0	0.0	11.1	12.5	50.0	30.0	13.3	11.1	0.0	25.0	
Total	8	3	9	8	6	10	15	9	4	4	
% der Labormeldungen	100.0	75.0	100.0	88.9	85.7	90.9	88.2	90.0	80.0	80.0	

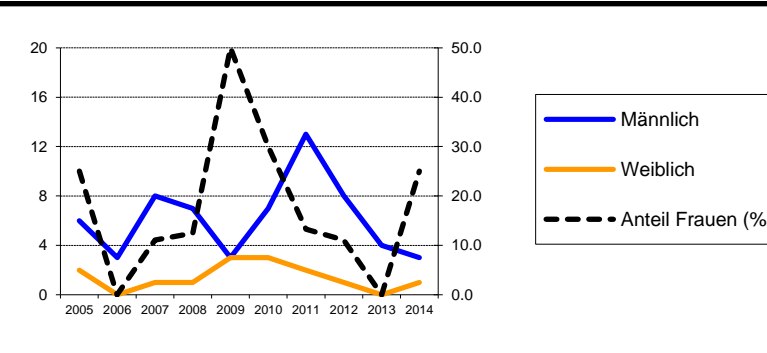

Relative Anteile der Ansteckungswege (in Prozent) in den HIV-Ergänzungsmeldungen der Ärztinnen und Ärzte (mit Anteil Frauen innerhalb der Gruppen "Heterosexuell" und "IDU")

Ansteckungsweg	Testjahr										2014 (bis 31.12.2014)
	2005	2006	2007	2008	2009	2010	2011	2012	2013		
Heterosexuell	50.0	66.7	55.6	75.0	50.0	40.0	46.7	55.6	25.0	50.0	
Anteil Frauen (%)	25.0	0.0	0.0	16.7	66.7	75.0	28.6	20.0	0.0	50.0	
MSM	25.0	33.3	22.2	12.5	33.3	50.0	40.0	44.4	75.0	50.0	
IDU	12.5	0.0	22.2	0.0	16.7	0.0	0.0	0.0	0.0	0.0	
Anteil Frauen (%)	100.0		50.0		100.0						
Transfusion	0.0	0.0	0.0	0.0	0.0	0.0	0.0	0.0	0.0	0.0	
Mutter-Kind	0.0	0.0	0.0	0.0	0.0	0.0	0.0	0.0	0.0	0.0	
Andere / unbek.	12.5	0.0	0.0	12.5	0.0	10.0	13.3	0.0	0.0	0.0	

MSM: Geschlechtsverkehr zwischen Männern; IDU: Drogeninjektion

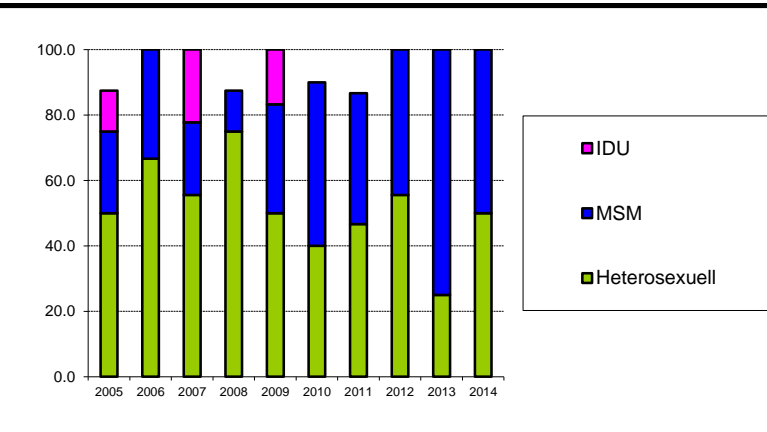

Relative Anteile der Herkunftsregionen (in Prozent) in den HIV-Ergänzungsmeldungen der Ärztinnen und Ärzte (mit Anteil Frauen innerhalb der Gruppen)

Herkunftsregion	Testjahr										2014 (bis 31.12.2014)
	2005	2006	2007	2008	2009	2010	2011	2012	2013		
Schweiz	50.0	66.7	22.2	50.0	66.7	30.0	53.3	44.4	50.0	50.0	
Anteil Frauen (%)	25.0	0.0	50.0	0.0	50.0	33.3	0.0	0.0	0.0	50.0	
Europa	12.5	0.0	44.4	12.5	16.7	50.0	13.3	44.4	50.0	50.0	
Anteil Frauen (%)	0.0		0.0	0.0	100.0	20.0	50.0	0.0	0.0	0.0	
Subsahara	12.5	33.3	22.2	37.5	16.7	0.0	13.3	0.0	0.0	0.0	
Anteil Frauen (%)	0.0	0.0	0.0	33.3	0.0		50.0				
Andere / unbek.	25.0	0.0	11.1	0.0	0.0	20.0	20.0	11.1	0.0	0.0	
Anteil Frauen (%)	50.0		0.0			50.0	0.0	100.0			

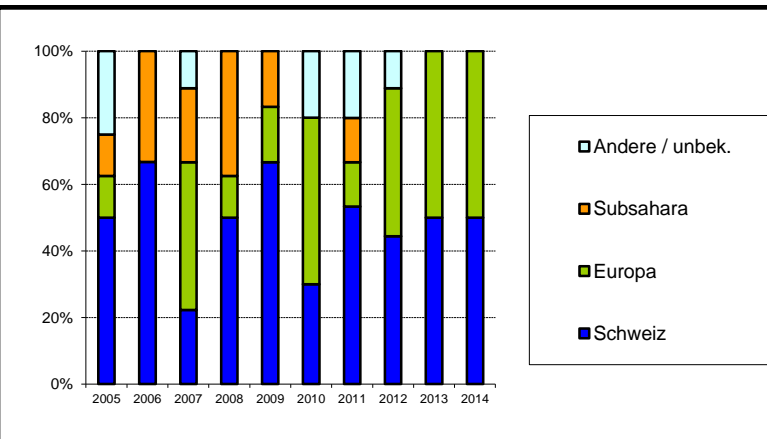

Aidsfälle im Kanton Graubünden

Meldungen der Ärztinnen und Ärzte nach Meldejahr und Ansteckungsweg (mit Anteil Frauen innerhalb der Gruppen)

Ansteckungsweg	Meldejahr											Total		
	bis r													
Heterosexuell	0	0	0	0	0	0	0	0	0	0	0	0	(bis)	0
<i>Anteil Frauen (%)</i>														
MSM	0	0	0	0	0	0	0	0	0	0	0	0		0
IDU	0	0	0	0	0	0	0	0	0	0	0	0		0
<i>Anteil Frauen (%)</i>														
Andere / unbek.	0	0	0	0	0	0	0	0	0	0	0	0		0
<i>Anteil Frauen (%)</i>														
Total	0	0	0	0	0	0	0	0	0	0	0	0		0

MSM: Geschlechtsverkehr zwischen Männern; IDU: Drogeninjektion

Neue Aidsfälle nach Diagnosejahr und Ansteckungsweg (mit Anteil Frauen innerhalb der Gruppen; ohne Korrektur für Meldeverzögerungen)

Ansteckungsweg	Diagnosejahr											Total	
	bis 2004	2005	2006	2007	2008	2009	2010	2011	2012	2013	2014		
Heterosexuell	21	1	1	1	3	1	0	2	0	0	0	(bis 31.12.2014)	30
<i>Anteil Frauen (%)</i>	42.9	100.0	0.0	0.0	33.3	0.0		50.0					
MSM	21	0	0	0	1	0	0	0	0	0	0		22
IDU	42	0	2	0	0	0	0	0	0	0	0		44
<i>Anteil Frauen (%)</i>	35.7		0.0										
Andere / unbek.	9	0	0	0	0	1	0	0	0	1	0		11
<i>Anteil Frauen (%)</i>	22.2					100.0				100.0			
Total	93	1	3	1	4	2	0	2	0	1	0		107

MSM: Geschlechtsverkehr zwischen Männern; IDU: Drogeninjektion

Positive HIV-Tests im Kanton Jura

Meldungen der Bestätigungslabors nach Testjahr und Geschlecht

Geschlecht	Testjahr											Total
	bis 2004	2005	2006	2007	2008	2009	2010	2011	2012	2013	2014 (bis 31.12.2014)	
Männlich	74	4	3	4	1	2	2	2	1	1	3	97
Weiblich	63	5	1	1	3	0	1	2	2	2	1	81
Unbekannt	14	0	0	0	1	0	0	0	0	0	0	15
<i>Anteil Frauen (%)</i>	<i>46.0</i>	<i>55.6</i>	<i>25.0</i>	<i>20.0</i>	<i>75.0</i>	<i>0.0</i>	<i>33.3</i>	<i>50.0</i>	<i>66.7</i>	<i>66.7</i>	<i>25.0</i>	
Total	151	9	4	5	5	2	3	4	3	3	4	193

Die Bestätigungslabors meldeten positive HIV-Testresultate seit 1985. Erkennbare Wiederholungstests bei der gleichen Person wurden ausgeschlossen.

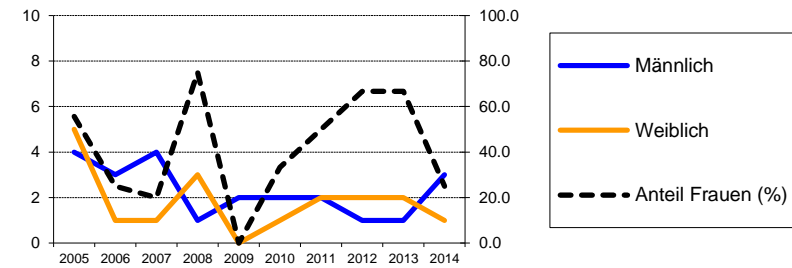

Ergänzungsmeldungen der Ärztinnen und Ärzte nach Testjahr und Geschlecht

Geschlecht	Testjahr										
	2005	2006	2007	2008	2009	2010	2011	2012	2013	2014 (bis 31.12.2014)	
Männlich	4	3	3	1	1	2	1	1	1	3	
Weiblich	5	1	1	4	0	0	2	1	2	1	
<i>Anteil Frauen (%)</i>	<i>55.6</i>	<i>25.0</i>	<i>25.0</i>	<i>80.0</i>	<i>0.0</i>	<i>0.0</i>	<i>66.7</i>	<i>50.0</i>	<i>66.7</i>	<i>25.0</i>	
Total	9	4	4	5	1	2	3	2	3	4	
% der Labormeldungen	<i>100.0</i>	<i>100.0</i>	<i>80.0</i>	<i>100.0</i>	<i>50.0</i>	<i>66.7</i>	<i>75.0</i>	<i>66.7</i>	<i>100.0</i>	<i>100.0</i>	

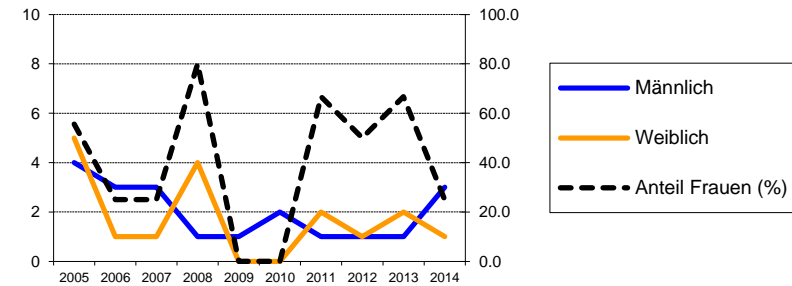

Relative Anteile der Ansteckungswege (in Prozent) in den HIV-Ergänzungsmeldungen der Ärztinnen und Ärzte (mit Anteil Frauen innerhalb der Gruppen "Heterosexuell" und "IDU")

Ansteckungsweg	Testjahr										
	2005	2006	2007	2008	2009	2010	2011	2012	2013	2014 (bis 31.12.2014)	
Heterosexuell	88.9	50.0	25.0	100.0	0.0	0.0	66.7	50.0	100.0	25.0	
<i>Anteil Frauen (%)</i>	<i>62.5</i>	<i>50.0</i>	<i>100.0</i>	<i>80.0</i>			<i>100.0</i>	<i>100.0</i>	<i>66.7</i>	<i>0.0</i>	
MSM	11.1	25.0	50.0	0.0	100.0	50.0	33.3	0.0	0.0	50.0	
IDU	0.0	0.0	0.0	0.0	0.0	50.0	0.0	50.0	0.0	0.0	
<i>Anteil Frauen (%)</i>						<i>0.0</i>		<i>0.0</i>			
Transfusion	0.0	0.0	0.0	0.0	0.0	0.0	0.0	0.0	0.0	0.0	
Mutter-Kind	0.0	0.0	0.0	0.0	0.0	0.0	0.0	0.0	0.0	0.0	
Andere / unbek.	0.0	25.0	25.0	0.0	0.0	0.0	0.0	0.0	0.0	25.0	

MSM: Geschlechtsverkehr zwischen Männern; IDU: Drogeninjektion

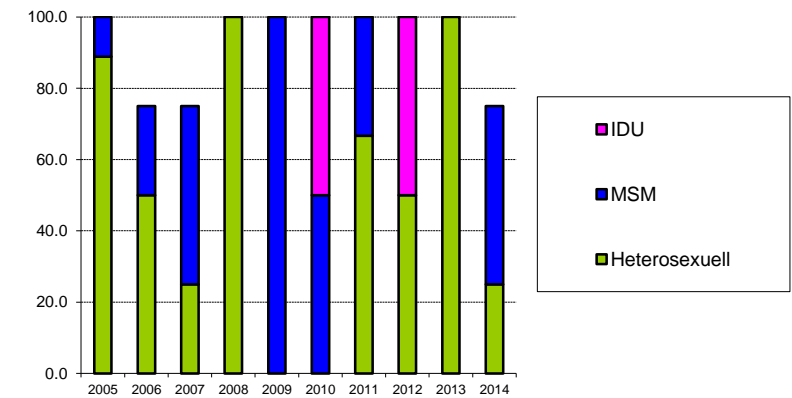

Relative Anteile der Herkunftsregionen (in Prozent) in den HIV-Ergänzungsmeldungen der Ärztinnen und Ärzte (mit Anteil Frauen innerhalb der Gruppen "Heterosexuell" und "IDU")

Herkunftsregion	Testjahr										
	2005	2006	2007	2008	2009	2010	2011	2012	2013	2014 (bis 31.12.2014)	
Schweiz	22.2	50.0	50.0	40.0	100.0	0.0	33.3	50.0	33.3	75.0	
<i>Prop. des femmes (%)</i>	<i>50.0</i>	<i>0.0</i>	<i>0.0</i>	<i>50.0</i>	<i>0.0</i>		<i>0.0</i>	<i>0.0</i>	<i>0.0</i>	<i>33.3</i>	
Europa	0.0	25.0	0.0	0.0	0.0	0.0	33.3	0.0	33.3	0.0	
<i>Anteil Frauen (%)</i>		<i>0.0</i>					<i>100.0</i>		<i>100.0</i>		
Subsahara	66.7	0.0	50.0	60.0	0.0	0.0	33.3	50.0	33.3	25.0	
<i>Anteil Frauen (%)</i>	<i>50.0</i>		<i>50.0</i>	<i>100.0</i>			<i>100.0</i>	<i>100.0</i>	<i>100.0</i>	<i>0.0</i>	
Andere / unbek.	11.1	25.0	0.0	0.0	0.0	100.0	0.0	0.0	0.0	0.0	
<i>Anteil Frauen (%)</i>	<i>100.0</i>	<i>100.0</i>				<i>0.0</i>					

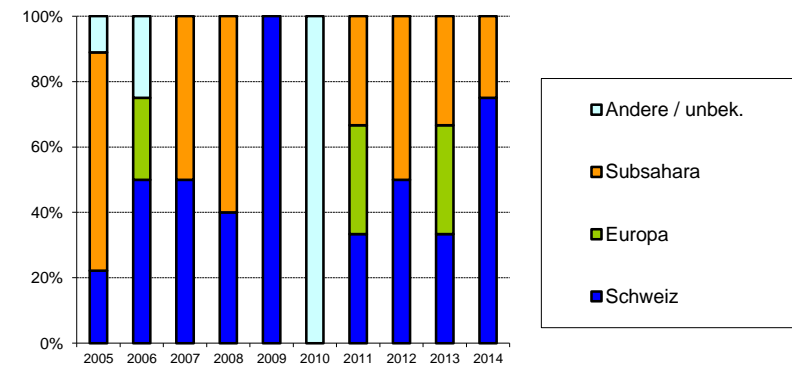

Aidsfälle im Kanton Jura

Meldungen der Ärztinnen und Ärzte nach Meldejahr und Ansteckungsweg (mit Anteil Frauen innerhalb der Gruppen)

Ansteckungsweg	Meldejahr											Total		
	bis r													
Heterosexuell	0	0	0	0	0	0	0	0	0	0	0	0	(bis)	0
<i>Anteil Frauen (%)</i>														
MSM	0	0	0	0	0	0	0	0	0	0	0	0		0
IDU	0	0	0	0	0	0	0	0	0	0	0	0		0
<i>Anteil Frauen (%)</i>														
Andere / unbek.	0	0	0	0	0	0	0	0	0	0	0	0		0
<i>Anteil Frauen (%)</i>														
Total	0	0	0	0	0	0	0	0	0	0	0	0		0

MSM: Geschlechtsverkehr zwischen Männern; IDU: Drogeninjektion

Neue Aidsfälle nach Diagnosejahr und Ansteckungsweg (mit Anteil Frauen innerhalb der Gruppen; ohne Korrektur für Meldeverzögerungen)

Ansteckungsweg	Diagnosejahr											Total	
	bis 2004	2005	2006	2007	2008	2009	2010	2011	2012	2013	2014		
Heterosexuell	16	2	1	0	1	0	0	1	0	0	0	(bis 31.12.2014)	21
<i>Anteil Frauen (%)</i>	75.0	50.0	100.0		100.0			0.0					
MSM	11	0	0	0	0	1	1	0	0	0	0		13
IDU	29	0	0	0	0	0	0	0	0	0	1		30
<i>Anteil Frauen (%)</i>	27.6										0.0		
Andere / unbek.	5	0	0	0	0	0	0	0	0	0	0		5
<i>Anteil Frauen (%)</i>	60.0												
Total	61	2	1	0	1	1	1	1	0	0	1		69

MSM: Geschlechtsverkehr zwischen Männern; IDU: Drogeninjektion

Positive HIV-Tests im Kanton Luzern

Meldungen der Bestätigungslabors nach Testjahr und Geschlecht

Geschlecht	Testjahr											Total
	bis 2004	2005	2006	2007	2008	2009	2010	2011	2012	2013	2014 (bis 31.12.2014)	
Männlich	297	13	12	8	12	9	13	19	13	10	11	417
Weiblich	143	5	7	11	6	3	4	1	2	5	6	193
Unbekannt	47	0	0	0	0	0	0	0	0	0	0	47
Anteil Frauen (%)	32.5	27.8	36.8	57.9	33.3	25.0	23.5	5.0	13.3	33.3	35.3	
Total	487	18	19	19	18	12	17	20	15	15	17	657

Die Bestätigungslabors meldeten positive HIV-Testresultate seit 1985. Erkennbare Wiederholungstests bei der gleichen Person wurden ausgeschlossen.

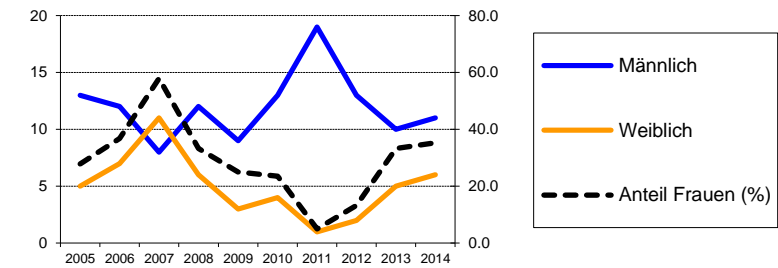

Ergänzungsmeldungen der Ärztinnen und Ärzte nach Testjahr und Geschlecht

Geschlecht	Testjahr										Total
	2005	2006	2007	2008	2009	2010	2011	2012	2013	2014 (bis 31.12.2014)	
Männlich	13	12	7	10	9	13	19	11	10	10	
Weiblich	5	7	11	5	3	4	1	2	5	5	
Anteil Frauen (%)	27.8	36.8	61.1	33.3	25.0	23.5	5.0	15.4	33.3	33.3	
Total	18	19	18	15	12	17	20	13	15	15	
% der Labormeldungen	100.0	100.0	94.7	83.3	100.0	100.0	100.0	86.7	100.0	88.2	

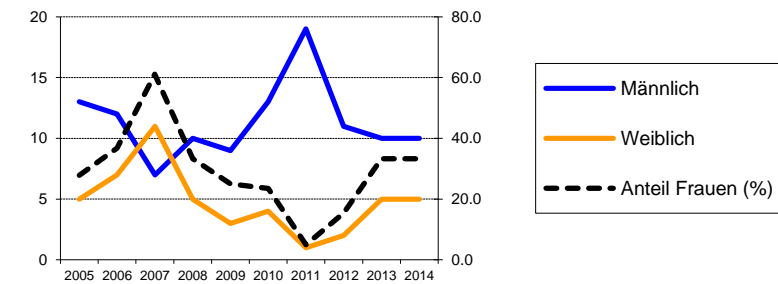

Relative Anteile der Ansteckungswege (in Prozent) in den HIV-Ergänzungsmeldungen der Ärztinnen und Ärzte (mit Anteil Frauen innerhalb der Gruppen "Heterosexuell" und "IDU")

Ansteckungsweg	Testjahr									
	2005	2006	2007	2008	2009	2010	2011	2012	2013	2014 (bis 31.12.2014)
Heterosexuell	33.3	47.4	72.2	53.3	58.3	47.1	50.0	69.2	53.3	40.0
Anteil Frauen (%)	50.0	66.7	76.9	50.0	42.9	50.0	10.0	22.2	62.5	66.7
MSM	50.0	42.1	16.7	33.3	41.7	29.4	45.0	15.4	40.0	53.3
IDU	16.7	5.3	0.0	6.7	0.0	23.5	0.0	7.7	0.0	0.0
Anteil Frauen (%)	66.7	0.0	0.0	0.0	0.0	0.0	0.0	0.0	0.0	0.0
Transfusion	0.0	0.0	5.6	0.0	0.0	0.0	0.0	0.0	0.0	0.0
Mutter-Kind	0.0	0.0	0.0	0.0	0.0	0.0	0.0	0.0	0.0	0.0
Andere / unbek.	0.0	5.3	5.6	6.7	0.0	0.0	5.0	7.7	6.7	6.7

MSM: Geschlechtsverkehr zwischen Männern; IDU: Drogeninjektion

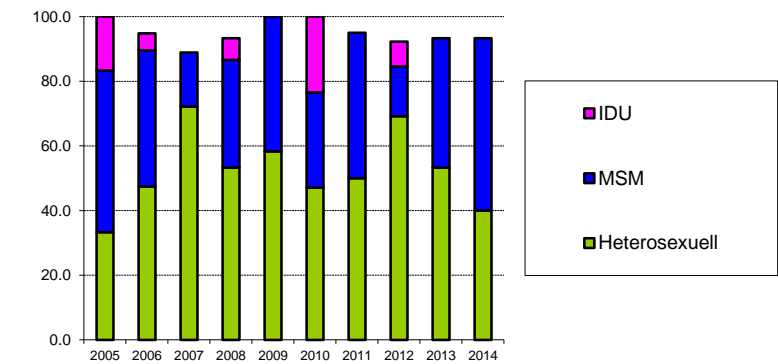

Relative Anteile der Herkunftsregionen (in Prozent) in den HIV-Ergänzungsmeldungen der Ärztinnen und Ärzte (mit Anteil Frauen innerhalb der Gruppen)

Herkunftsregion	Testjahr									
	2005	2006	2007	2008	2009	2010	2011	2012	2013	2014 (bis 31.12.2014)
Schweiz	72.2	73.7	16.7	60.0	41.7	76.5	35.0	53.8	86.7	46.7
Anteil Frauen (%)	15.4	21.4	33.3	22.2	20.0	7.7	0.0	0.0	30.8	28.6
Europa	5.6	0.0	16.7	6.7	25.0	5.9	20.0	7.7	6.7	33.3
Anteil Frauen (%)	100.0		33.3	0.0	33.3	0.0	0.0	0.0	0.0	40.0
Subsahara	11.1	21.1	33.3	26.7	25.0	5.9	0.0	30.8	0.0	0.0
Anteil Frauen (%)	50.0	100.0	83.3	50.0	0.0	100.0		50.0		
Andere / unbek.	11.1	5.3	33.3	6.7	8.3	11.8	45.0	7.7	6.7	20.0
Anteil Frauen (%)	50.0	0.0	66.7	100.0	100.0	100.0	11.1	0.0	100.0	33.3

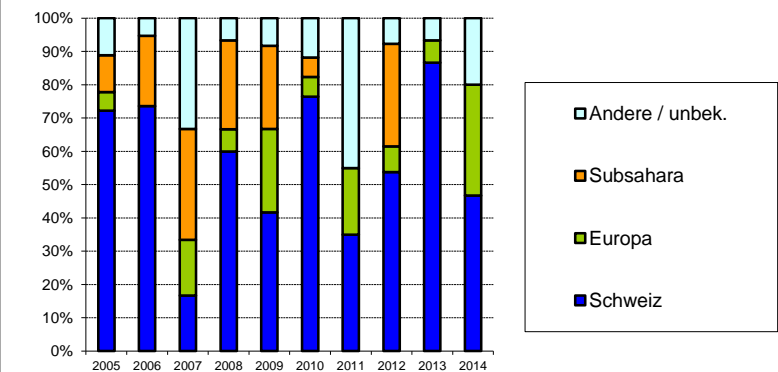

Aidsfälle im Kanton Luzern

Meldungen der Ärztinnen und Ärzte nach Meldejahr und Ansteckungsweg (mit Anteil Frauen innerhalb der Gruppen)

Ansteckungsweg	Meldejahr											Total		
	bis r													
Heterosexuell	0	0	0	0	0	0	0	0	0	0	0	0	(bis)	0
<i>Anteil Frauen (%)</i>														
MSM	0	0	0	0	0	0	0	0	0	0	0	0		0
IDU	0	0	0	0	0	0	0	0	0	0	0	0		0
<i>Anteil Frauen (%)</i>														
Andere / unbek.	0	0	0	0	0	0	0	0	0	0	0	0		0
<i>Anteil Frauen (%)</i>														
Total	0	0	0	0	0	0	0	0	0	0	0	0		0

MSM: Geschlechtsverkehr zwischen Männern; IDU: Drogeninjektion

Neue Aidsfälle nach Diagnosejahr und Ansteckungsweg (mit Anteil Frauen innerhalb der Gruppen; ohne Korrektur für Meldeverzögerungen)

Ansteckungsweg	Diagnosejahr											Total	
	bis 2004	2005	2006	2007	2008	2009	2010	2011	2012	2013	2014		
Heterosexuell	42	3	0	1	6	4	5	3	1	0	1	(bis 31.12.2014)	66
<i>Anteil Frauen (%)</i>	35.7	100.0		0.0	50.0	25.0	20.0	0.0	0.0		100.0		
MSM	64	0	3	1	2	1	1	1	1	4	1		79
IDU	50	0	1	0	1	0	0	1	0	0	0		53
<i>Anteil Frauen (%)</i>	30.0		0.0		100.0			0.0					
Andere / unbek.	10	0	0	1	0	1	0	0	0	0	0		12
<i>Anteil Frauen (%)</i>	30.0			0.0		0.0							
Total	166	3	4	3	9	6	6	5	2	4	2		210

MSM: Geschlechtsverkehr zwischen Männern; IDU: Drogeninjektion

Positive HIV-Tests im Kanton Neuenburg

Meldungen der Bestätigungslabors nach Testjahr und Geschlecht

Geschlecht	Testjahr											Total
	bis 2004	2005	2006	2007	2008	2009	2010	2011	2012	2013	2014 (bis 31.12.2014)	
Männlich	196	5	5	6	10	3	9	7	7	5	9	262
Weiblich	146	7	3	1	4	3	6	3	4	4	4	185
Unbekannt	33	1	0	0	0	0	0	1	0	0	0	35
<i>Anteil Frauen (%)</i>	42.7	58.3	37.5	14.3	28.6	50.0	40.0	30.0	36.4	44.4	30.8	
Total	375	13	8	7	14	6	15	11	11	9	13	482

Die Bestätigungslabors meldeten positive HIV-Testresultate seit 1985. Erkennbare Wiederholungstests bei der gleichen Person wurden ausgeschlossen.

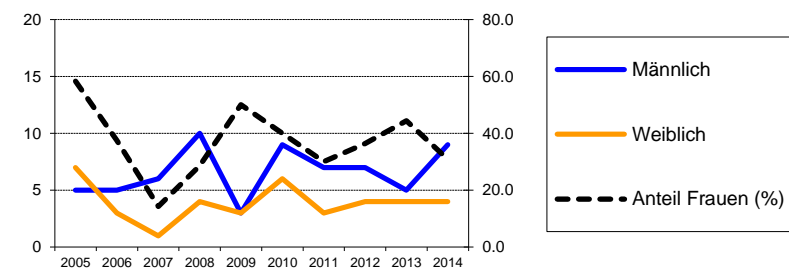

Ergänzungsmeldungen der Ärztinnen und Ärzte nach Testjahr und Geschlecht

Geschlecht	Testjahr										
	2005	2006	2007	2008	2009	2010	2011	2012	2013	2014 (bis 31.12.2014)	
Männlich	5	5	6	6	3	8	7	4	0	0	
Weiblich	5	4	1	4	2	6	3	3	0	0	
<i>Anteil Frauen (%)</i>	50.0	44.4	14.3	40.0	40.0	42.9	30.0	42.9			
Total	10	9	7	10	5	14	10	7	0	0	
% der Labormeldungen	76.9	112.5	100.0	71.4	83.3	93.3	90.9	63.6	0.0	0.0	

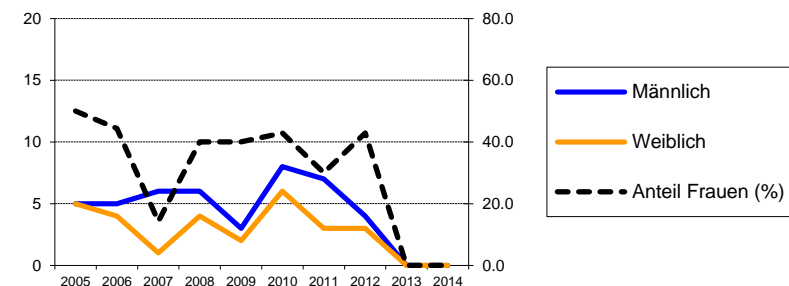

Relative Anteile der Ansteckungswege (in Prozent) in den HIV-Ergänzungsmeldungen der Ärztinnen und Ärzte (mit Anteil Frauen innerhalb der Gruppen "Heterosexuell" und "IDU")

Ansteckungsweg	Testjahr										
	2005	2006	2007	2008	2009	2010	2011	2012	2013	2014 (bis 31.12.2014)	
Heterosexuell	60.0	55.6	57.1	80.0	80.0	57.1	60.0	85.7	0.0	0.0	
<i>Anteil Frauen (%)</i>	83.3	40.0	25.0	37.5	50.0	75.0	50.0	50.0			
MSM	30.0	22.2	28.6	10.0	0.0	35.7	30.0	0.0	0.0	0.0	
IDU	10.0	0.0	14.3	10.0	0.0	0.0	10.0	14.3	0.0	0.0	
<i>Anteil Frauen (%)</i>	0.0		0.0	100.0			0.0	0.0			
Transfusion	0.0	11.1	0.0	0.0	0.0	0.0	0.0	0.0	0.0	0.0	
Mutter-Kind	0.0	0.0	0.0	0.0	0.0	0.0	0.0	0.0	0.0	0.0	
Andere / unbek.	0.0	11.1	0.0	0.0	20.0	7.1	0.0	0.0	0.0	0.0	

MSM: Geschlechtsverkehr zwischen Männern; IDU: Drogeninjektion

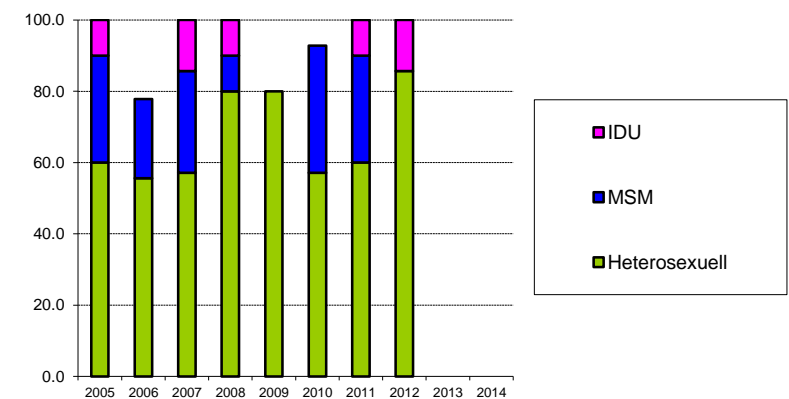

Relative Anteile der Herkunftsregionen (in Prozent) in den HIV-Ergänzungsmeldungen der Ärztinnen und Ärzte (mit Anteil Frauen innerhalb der Gruppen)

Herkunftsregion	Testjahr										
	2005	2006	2007	2008	2009	2010	2011	2012	2013	2014 (bis 31.12.2014)	
Schweiz	40.0	55.6	71.4	30.0	0.0	35.7	30.0	28.6	0.0	0.0	
<i>Anteil Frauen (%)</i>	25.0	60.0	0.0	0.0		20.0	66.7	0.0			
Europa	20.0	0.0	14.3	30.0	0.0	14.3	20.0	14.3	0.0	0.0	
<i>Anteil Frauen (%)</i>	50.0		0.0	66.7		0.0	0.0	100.0			
Subsahara	40.0	33.3	0.0	30.0	60.0	35.7	20.0	28.6	0.0	0.0	
<i>Anteil Frauen (%)</i>	75.0	33.3		33.3	66.7	100.0	50.0	50.0			
Andere / unbek.	0.0	11.1	14.3	10.0	40.0	14.3	30.0	28.6	0.0	0.0	
<i>Anteil Frauen (%)</i>		0.0	100.0	100.0	0.0	0.0	0.0	50.0			

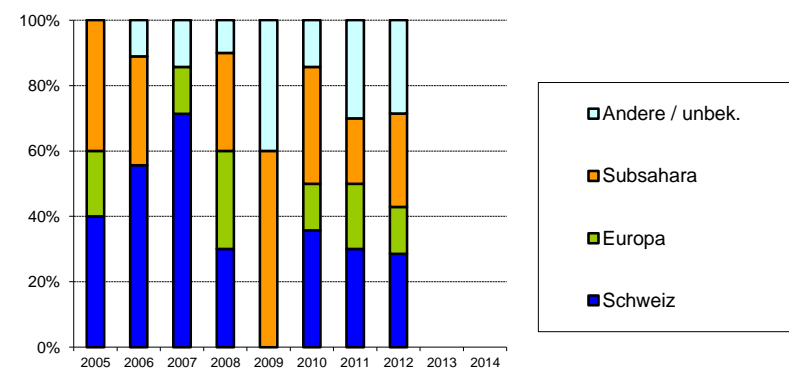

Aidsfälle im Kanton Neuenburg

Meldungen der Ärztinnen und Ärzte nach Meldejahr und Ansteckungsweg (mit Anteil Frauen innerhalb der Gruppen)

Ansteckungsweg	Meldejahr											Total		
	bis r													
Heterosexuell	0	0	0	0	0	0	0	0	0	0	0	0	(bis)	0
<i>Anteil Frauen (%)</i>														
MSM	0	0	0	0	0	0	0	0	0	0	0	0		0
IDU	0	0	0	0	0	0	0	0	0	0	0	0		0
<i>Anteil Frauen (%)</i>														
Andere / unbek.	0	0	0	0	0	0	0	0	0	0	0	0		0
<i>Anteil Frauen (%)</i>														
Total	0	0	0	0	0	0	0	0	0	0	0	0		0

MSM: Geschlechtsverkehr zwischen Männern; IDU: Drogeninjektion

Neue Aidsfälle nach Diagnosejahr und Ansteckungsweg (mit Anteil Frauen innerhalb der Gruppen; ohne Korrektur für Meldeverzögerungen)

Ansteckungsweg	Diagnosejahr											Total	
	bis 2004	2005	2006	2007	2008	2009	2010	2011	2012	2013	2014		
Heterosexuell	37	1	0	2	2	0	1	0	1	0	0	(bis 31.12.2014)	44
<i>Anteil Frauen (%)</i>	59.5	100.0		100.0	0.0		0.0		0.0				
MSM	53	0	0	0	0	0	0	0	0	0	0		53
IDU	34	0	0	1	0	0	0	1	0	0	0		36
<i>Anteil Frauen (%)</i>	23.5			0.0				0.0					
Andere / unbek.	10	0	0	0	0	1	0	0	0	0	0		11
<i>Anteil Frauen (%)</i>	30.0					0.0							
Total	134	1	0	3	2	1	1	1	1	0	0		144

MSM: Geschlechtsverkehr zwischen Männern; IDU: Drogeninjektion

Positive HIV-Tests im Kanton Nidwalden

Meldungen der Bestätigungslabors nach Testjahr und Geschlecht

Geschlecht	Testjahr											Total
	bis 2004	2005	2006	2007	2008	2009	2010	2011	2012	2013	2014 (bis 31.12.2014)	
Männlich	20	2	2	0	2	0	1	2	2	1	1	33
Weiblich	6	0	0	0	0	1	0	0	0	0	0	7
Unbekannt	0	0	0	0	0	0	0	0	0	0	0	0
Anteil Frauen (%)	23.1	0.0	0.0		0.0	100.0	0.0	0.0	0.0	0.0	0.0	
Total	26	2	2	0	2	1	1	2	2	1	1	40

Die Bestätigungslabors meldeten positive HIV-Testresultate seit 1985. Erkennbare Wiederholungstests bei der gleichen Person wurden ausgeschlossen.

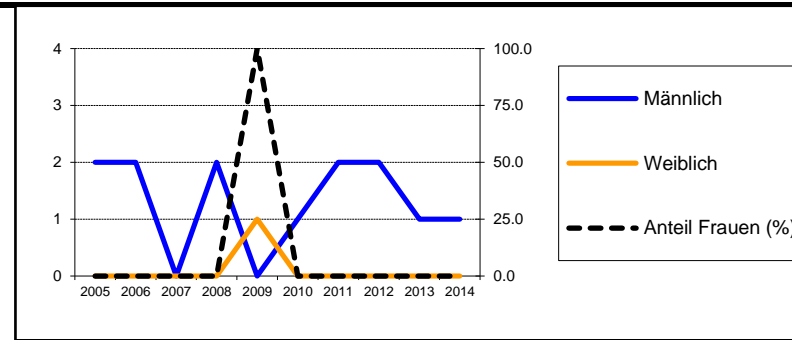

Ergänzungsmeldungen der Ärztinnen und Ärzte nach Testjahr und Geschlecht

Geschlecht	Testjahr										2014 (bis 31.12.2014)
	2005	2006	2007	2008	2009	2010	2011	2012	2013		
Männlich	2	2	0	1	0	1	1	2	1	1	1
Weiblich	0	0	0	0	1	0	0	0	0	0	0
Anteil Frauen (%)	0.0	0.0		0.0	100.0	0.0	0.0	0.0	0.0	0.0	0.0
Total	2	2	0	1	1	1	1	2	1	1	1
% der Labormeldungen	100.0	100.0		50.0	100.0	100.0	50.0	100.0	100.0	100.0	100.0

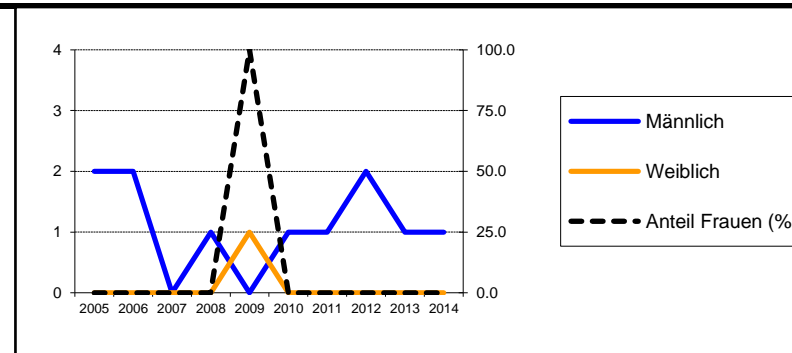

Relative Anteile der Ansteckungswege (in Prozent) in den HIV-Ergänzungsmeldungen der Ärztinnen und Ärzte (mit Anteil Frauen innerhalb der Gruppen "Heterosexuell" und "IDU")

Ansteckungsweg	Testjahr										2014 (bis 31.12.2014)
	2005	2006	2007	2008	2009	2010	2011	2012	2013		
Heterosexuell	50.0	0.0	0.0	0.0	100.0	0.0	0.0	50.0	0.0	100.0	100.0
Anteil Frauen (%)	0.0				100.0			0.0		0.0	0.0
MSM	50.0	100.0	0.0	100.0	0.0	100.0	100.0	0.0	100.0	0.0	0.0
IDU	0.0	0.0	0.0	0.0	0.0	0.0	0.0	0.0	0.0	0.0	0.0
Anteil Frauen (%)											
Transfusion	0.0	0.0	0.0	0.0	0.0	0.0	0.0	0.0	0.0	0.0	0.0
Mutter-Kind	0.0	0.0	0.0	0.0	0.0	0.0	0.0	0.0	0.0	0.0	0.0
Andere / unbek.	0.0	0.0	0.0	0.0	0.0	0.0	0.0	50.0	0.0	0.0	0.0

MSM: Geschlechtsverkehr zwischen Männern; IDU: Drogeninjektion

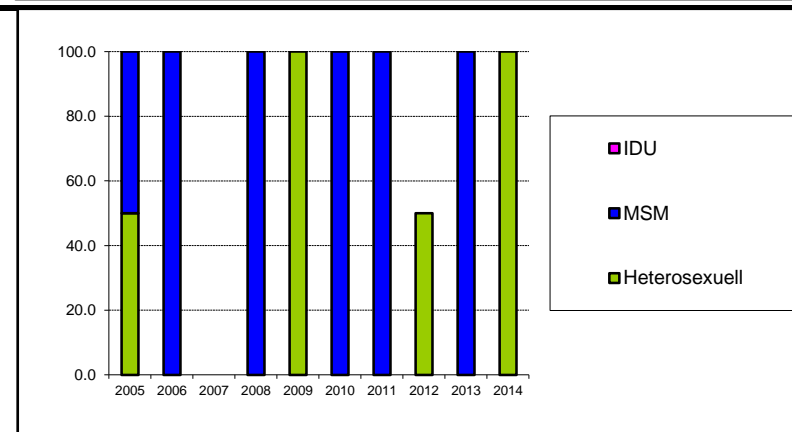

Relative Anteile der Herkunftsregionen (in Prozent) in den HIV-Ergänzungsmeldungen der Ärztinnen und Ärzte (mit Anteil Frauen innerhalb der Gruppen)

Herkunftsregion	Testjahr										2014 (bis 31.12.2014)
	2005	2006	2007	2008	2009	2010	2011	2012	2013		
Schweiz	100.0	100.0	0.0	100.0	0.0	0.0	100.0	100.0	0.0	100.0	100.0
Anteil Frauen (%)	0.0	0.0		0.0			0.0	0.0		0.0	0.0
Europa	0.0	0.0	0.0	0.0	0.0	100.0	0.0	0.0	100.0	0.0	0.0
Anteil Frauen (%)						0.0			0.0		
Subsahara	0.0	0.0	0.0	0.0	0.0	0.0	0.0	0.0	0.0	0.0	0.0
Anteil Frauen (%)											
Andere / unbek.	0.0	0.0	0.0	0.0	100.0	0.0	0.0	0.0	0.0	0.0	0.0
Anteil Frauen (%)					100.0						

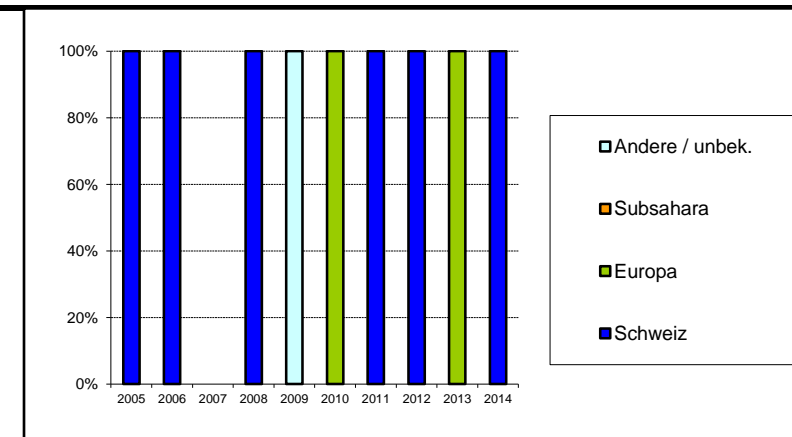

Aidsfälle im Kanton Nidwalden

Meldungen der Ärztinnen und Ärzte nach Meldejahr und Ansteckungsweg (mit Anteil Frauen innerhalb der Gruppen)

Ansteckungsweg	Meldejahr											Total
	bis 2004	2005	2006	2007	2008	2009	2010	2011	2012	2013	2014 <i>(bis 31.12.2014)</i>	
Heterosexuell	6	0	0	0	0	1	0	0	0	1	0	8
<i>Anteil Frauen (%)</i>	<i>33.3</i>					<i>100.0</i>				<i>0.0</i>		
MSM	2	0	0	0	0	0	0	0	0	0	0	2
IDU	2	0	0	0	0	0	0	0	0	0	0	2
<i>Anteil Frauen (%)</i>	<i>0.0</i>											
Andere / unbek.	0	0	0	0	0	0	0	0	0	0	0	0
<i>Anteil Frauen (%)</i>												
Total	10	0	0	0	0	1	0	0	0	1	0	12

MSM: Geschlechtsverkehr zwischen Männern; IDU: Drogeninjektion

Neue Aidsfälle nach Diagnosejahr und Ansteckungsweg (mit Anteil Frauen innerhalb der Gruppen; ohne Korrektur für Meldeverzögerungen)

Ansteckungsweg	Diagnosejahr											Total
	bis 2004	2005	2006	2007	2008	2009	2010	2011	2012	2013	2014 <i>(bis 31.12.2014)</i>	
Heterosexuell	6	0	0	0	0	1	0	0	0	1	0	8
<i>Anteil Frauen (%)</i>	<i>33.3</i>					<i>100.0</i>				<i>0.0</i>		
MSM	2	0	0	0	0	0	0	0	0	0	0	2
IDU	2	0	0	0	0	0	0	0	0	0	0	2
<i>Anteil Frauen (%)</i>	<i>0.0</i>											
Andere / unbek.	0	0	0	0	0	0	0	0	0	0	0	0
<i>Anteil Frauen (%)</i>												
Total	10	0	0	0	0	1	0	0	0	1	0	12

MSM: Geschlechtsverkehr zwischen Männern; IDU: Drogeninjektion

Positive HIV-Tests im Kanton Obwalden**Meldungen der Bestätigungslabors nach Testjahr und Geschlecht**

Geschlecht	Testjahr											Total
	bis 2004	2005	2006	2007	2008	2009	2010	2011	2012	2013	2014 <i>(bis 31.12.2014)</i>	
Männlich	6	0	0	1	0	0	1	0	1	2	3	14
Weiblich	4	0	0	0	0	0	1	0	1	2	0	8
Unbekannt	0	0	0	0	0	0	0	0	0	0	0	0
<i>Anteil Frauen (%)</i>	<i>40.0</i>			<i>0.0</i>			<i>50.0</i>		<i>50.0</i>	<i>50.0</i>	<i>0.0</i>	
Total	10	0	0	1	0	0	2	0	2	4	3	22

Die Bestätigungslabors meldeten positive HIV-Testresultate seit 1985. Erkennbare Wiederholungstests bei der gleichen Person wurden ausgeschlossen.

Ergänzungsmeldungen der Ärztinnen und Ärzte nach Testjahr und Geschlecht

Geschlecht	Testjahr										
	2004	2005	2006	2007	2008	2009	2010	2011	2012	2013	2014 <i>(bis 31.12.2014)</i>
Männlich	1	0	0	1	0	0	0	0	1	2	1
Weiblich	1	0	0	0	0	0	1	0	1	0	0
<i>Anteil Frauen (%)</i>	<i>50.0</i>			<i>0.0</i>			<i>100.0</i>		<i>50.0</i>	<i>0.0</i>	<i>0.0</i>
Total	2	0	0	1	0	0	1	0	2	2	1

Relative Anteile der Ansteckungswege (in Prozent) in den HIV-Ergänzungsmeldungen der Ärztinnen und Ärzte (mit Anteil Frauen innerhalb der Gruppen "Heterosexuell" und "IDU")

Ansteckungsweg	Testjahr										
	2004	2005	2006	2007	2008	2009	2010	2011	2012	2013	2014 <i>(bis 31.12.2014)</i>
Heterosexuell	50.0	0.0	0.0	0.0	0.0	0.0	100.0	0.0	0.0	50.0	100.0
<i>Anteil Frauen (%)</i>	<i>100.0</i>						<i>100.0</i>			<i>0.0</i>	<i>0.0</i>
MSM	0.0	0.0	0.0	100.0	0.0	0.0	0.0	0.0	0.0	50.0	0.0
IDU	50.0	0.0	0.0	0.0	0.0	0.0	0.0	0.0	0.0	0.0	0.0
<i>Anteil Frauen (%)</i>	<i>0.0</i>										
Transfusion	0.0	0.0	0.0	0.0	0.0	0.0	0.0	0.0	50.0	0.0	0.0
Mutter-Kind	0.0	0.0	0.0	0.0	0.0	0.0	0.0	0.0	50.0	0.0	0.0
Andere / unbek.	0.0	0.0	0.0	0.0	0.0	0.0	0.0	0.0	0.0	0.0	0.0

MSM: Geschlechtsverkehr zwischen Männern; IDU: Drogeninjektion

Relative Anteile der Herkunftsregionen (in Prozent) in den HIV-Ergänzungsmeldungen der Ärztinnen und Ärzte (mit Anteil Frauen innerhalb der Gruppen)

Herkunftsregion	Testjahr										
	2004	2005	2006	2007	2008	2009	2010	2011	2012	2013	2014 <i>(bis 31.12.2014)</i>
Schweiz	100.0	0.0	0.0	100.0	0.0	0.0	0.0	0.0	0.0	100.0	0.0
<i>Anteil Frauen (%)</i>	<i>50.0</i>			<i>0.0</i>						<i>0.0</i>	
Europa	0.0	0.0	0.0	0.0	0.0	0.0	0.0	0.0	0.0	0.0	100.0
<i>Anteil Frauen (%)</i>											<i>0.0</i>
Subsahara	0.0	0.0	0.0	0.0	0.0	0.0	0.0	0.0	50.0	0.0	0.0
<i>Anteil Frauen (%)</i>									<i>0.0</i>		
Andere / unbek.	0.0	0.0	0.0	0.0	0.0	0.0	100.0	0.0	50.0	0.0	0.0
<i>Anteil Frauen (%)</i>							<i>100.0</i>		<i>100.0</i>		

Aidsfälle im Kanton Obwalden

Meldungen der Ärztinnen und Ärzte nach Meldejahr und Ansteckungsweg (mit Anteil Frauen innerhalb der Gruppen)

Ansteckungsweg	Meldejahr											Total
	bis 2004	2005	2006	2007	2008	2009	2010	2011	2012	2013	2014 <i>(bis 31.12.2014)</i>	
Heterosexuell	1	0	0	0	0	0	1	0	0	0	0	2
<i>Anteil Frauen (%)</i>	<i>100.0</i>						<i>100.0</i>					
MSM	2	0	0	1	0	0	0	0	0	0	0	3
IDU	5	0	0	0	0	0	0	0	0	0	0	5
<i>Anteil Frauen (%)</i>	<i>40.0</i>											
Andere / unbek.	2	0	0	0	0	0	0	0	0	0	0	2
<i>Anteil Frauen (%)</i>	<i>0.0</i>											
Total	10	0	0	1	0	0	1	0	0	0	0	12

MSM: Geschlechtsverkehr zwischen Männern; IDU: Drogeninjektion

Neue Aidsfälle nach Diagnosejahr und Ansteckungsweg (mit Anteil Frauen innerhalb der Gruppen; ohne Korrektur für Meldeverzögerungen)

Ansteckungsweg	Diagnosejahr											Total
	bis 2004	2005	2006	2007	2008	2009	2010	2011	2012	2013	2014 <i>(bis 31.12.2014)</i>	
Heterosexuell	1	0	0	0	0	0	1	0	0	0	0	2
<i>Anteil Frauen (%)</i>	<i>100.0</i>						<i>100.0</i>					
MSM	2	0	0	1	0	0	0	0	0	0	0	3
IDU	5	0	0	0	0	0	0	0	0	0	0	5
<i>Anteil Frauen (%)</i>	<i>40.0</i>											
Andere / unbek.	2	0	0	0	0	0	0	0	0	0	0	2
<i>Anteil Frauen (%)</i>	<i>0.0</i>											
Total	10	0	0	1	0	0	1	0	0	0	0	12

MSM: Geschlechtsverkehr zwischen Männern; IDU: Drogeninjektion

Positive HIV-Tests im Kanton St. Gallen

Meldungen der Bestätigungslabors nach Testjahr und Geschlecht

Geschlecht	Testjahr											Total
	bis 2004	2005	2006	2007	2008	2009	2010	2011	2012	2013	2014 (bis 31.12.2014)	
Männlich	550	13	14	20	14	10	14	18	22	13	14	702
Weiblich	334	6	6	6	6	3	6	5	8	3	1	384
Unbekannt	46	0	0	0	0	0	0	0	0	0	0	46
Anteil Frauen (%)	37.8	31.6	30.0	23.1	30.0	23.1	30.0	21.7	26.7	18.8	6.7	
Total	930	19	20	26	20	13	20	23	30	16	15	1132

Die Bestätigungslabors meldeten positive HIV-Testresultate seit 1985. Erkennbare Wiederholungstests bei der gleichen Person wurden ausgeschlossen.

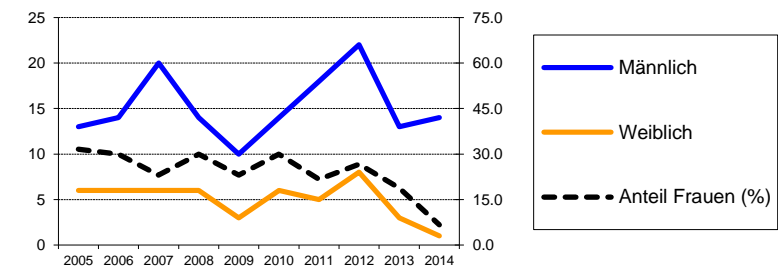

Ergänzungsmeldungen der Ärztinnen und Ärzte nach Testjahr und Geschlecht

Geschlecht	Testjahr										
	2005	2006	2007	2008	2009	2010	2011	2012	2013	2014 (bis 31.12.2014)	
Männlich	13	13	14	12	11	15	19	21	10	11	
Weiblich	6	6	4	4	3	6	5	8	3	1	
Anteil Frauen (%)	31.6	31.6	22.2	25.0	21.4	28.6	20.8	27.6	23.1	8.3	
Total	19	19	18	16	14	21	24	29	13	12	
% der Labormeldungen	100.0	95.0	69.2	80.0	107.7	105.0	104.3	96.7	81.3	80.0	

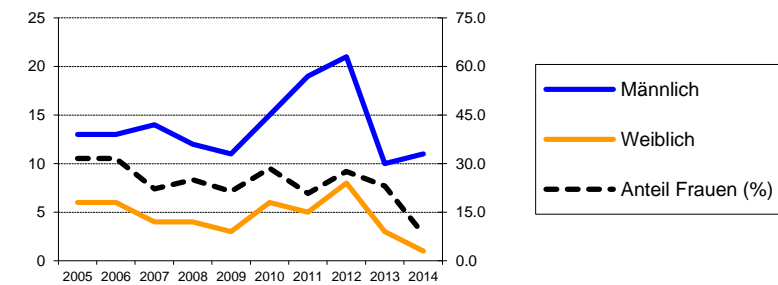

Relative Anteile der Ansteckungswege (in Prozent) in den HIV-Ergänzungsmeldungen der Ärztinnen und Ärzte (mit Anteil Frauen innerhalb der Gruppen "Heterosexuell" und "IDU")

Ansteckungsweg	Testjahr										
	2005	2006	2007	2008	2009	2010	2011	2012	2013	2014 (bis 31.12.2014)	
Heterosexuell	47.4	47.4	44.4	43.8	64.3	38.1	41.7	51.7	46.2	41.7	
Anteil Frauen (%)	66.7	55.6	37.5	28.6	33.3	50.0	50.0	46.7	50.0	20.0	
MSM	26.3	36.8	38.9	31.3	28.6	38.1	45.8	37.9	38.5	58.3	
IDU	26.3	10.5	5.6	12.5	0.0	0.0	4.2	6.9	7.7	0.0	
Anteil Frauen (%)	0.0	50.0	0.0	50.0			0.0	0.0	0.0		
Transfusion	0.0	0.0	0.0	6.3	0.0	0.0	4.2	0.0	0.0	0.0	
Mutter-Kind	0.0	0.0	5.6	0.0	0.0	4.8	0.0	0.0	0.0	0.0	
Andere / unbek.	0.0	5.3	5.6	6.3	7.1	19.0	4.2	3.4	7.7	0.0	

MSM: Geschlechtsverkehr zwischen Männern; IDU: Drogeninjektion

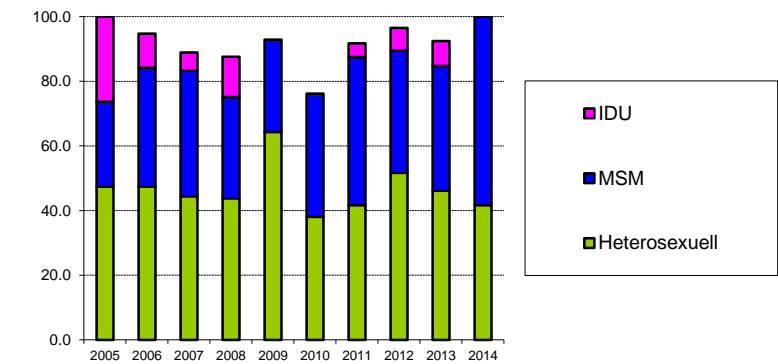

Relative Anteile der Herkunftsregionen (in Prozent) in den HIV-Ergänzungsmeldungen der Ärztinnen und Ärzte (mit Anteil Frauen innerhalb der Gruppen)

Herkunftsregion	Testjahr										
	2005	2006	2007	2008	2009	2010	2011	2012	2013	2014 (bis 31.12.2014)	
Schweiz	42.1	57.9	50.0	75.0	78.6	52.4	62.5	69.0	53.8	75.0	
Anteil Frauen (%)	25.0	27.3	11.1	25.0	18.2	9.1	13.3	10.0	14.3	0.0	
Europa	10.5	15.8	11.1	6.3	7.1	9.5	12.5	6.9	15.4	8.3	
Anteil Frauen (%)	0.0	0.0	0.0	0.0	0.0	50.0	0.0	0.0	0.0	0.0	
Subsahara	15.8	15.8	33.3	6.3	7.1	19.0	4.2	10.3	15.4	0.0	
Anteil Frauen (%)	100.0	33.3	50.0	100.0	100.0	75.0	100.0	66.7	50.0		
Andere / unbek.	31.6	10.5	5.6	12.5	7.1	19.0	20.8	13.8	15.4	16.7	
Anteil Frauen (%)	16.7	100.0	0.0	0.0	0.0	25.0	40.0	100.0	50.0	50.0	

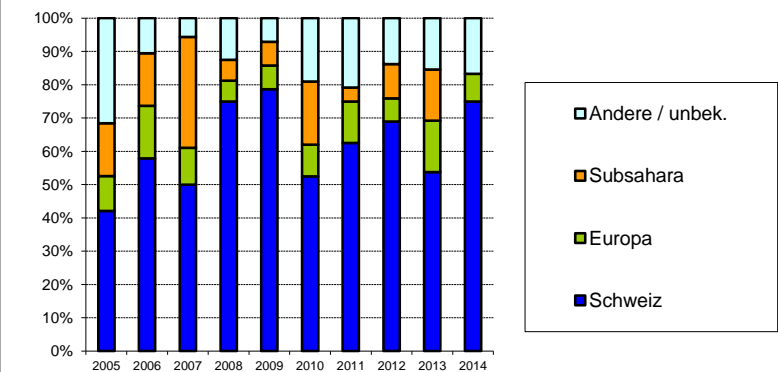

Aidsfälle im Kanton St. Gallen

Meldungen der Ärztinnen und Ärzte nach Meldejahr und Ansteckungsweg (mit Anteil Frauen innerhalb der Gruppen)

Ansteckungsweg	Meldejahr											Total
	bis 2004	2005	2006	2007	2008	2009	2010	2011	2012	2013	2014 (bis 31.12.2014)	
Heterosexuell	88	6	5	3	3	3	4	3	3	2	0	120
<i>Anteil Frauen (%)</i>	<i>47.7</i>	<i>33.3</i>	<i>60.0</i>	<i>100.0</i>	<i>66.7</i>	<i>66.7</i>	<i>75.0</i>	<i>33.3</i>	<i>100.0</i>	<i>50.0</i>		
MSM	54	4	0	0	3	0	0	2	0	0	3	66
IDU	121	5	1	0	1	3	1	3	1	0	0	136
<i>Anteil Frauen (%)</i>	<i>30.6</i>	<i>0.0</i>	<i>0.0</i>		<i>0.0</i>	<i>0.0</i>	<i>0.0</i>	<i>0.0</i>	<i>0.0</i>			
Andere / unbek.	11	0	0	0	1	0	1	0	1	2	1	17
<i>Anteil Frauen (%)</i>	<i>36.4</i>				<i>0.0</i>		<i>100.0</i>		<i>0.0</i>	<i>100.0</i>	<i>0.0</i>	
Total	274	15	6	3	8	6	6	8	5	4	4	339

MSM: Geschlechtsverkehr zwischen Männern; IDU: Drogeninjektion

Neue Aidsfälle nach Diagnosejahr und Ansteckungsweg (mit Anteil Frauen innerhalb der Gruppen; ohne Korrektur für Meldeverzögerungen)

Ansteckungsweg	Diagnosejahr											Total
	bis 2004	2005	2006	2007	2008	2009	2010	2011	2012	2013	2014 (bis 31.12.2014)	
Heterosexuell	93	3	4	4	1	4	5	2	3	1	0	120
<i>Anteil Frauen (%)</i>	<i>47.3</i>	<i>66.7</i>	<i>50.0</i>	<i>100.0</i>	<i>0.0</i>	<i>75.0</i>	<i>40.0</i>	<i>50.0</i>	<i>100.0</i>	<i>100.0</i>		
MSM	55	3	0	2	1	0	1	1	0	0	3	66
IDU	121	6	0	1	1	2	2	3	0	0	0	136
<i>Anteil Frauen (%)</i>	<i>30.6</i>	<i>0.0</i>		<i>0.0</i>	<i>0.0</i>	<i>0.0</i>	<i>0.0</i>	<i>0.0</i>				
Andere / unbek.	11	0	0	1	0	0	1	1	1	2	0	17
<i>Anteil Frauen (%)</i>	<i>36.4</i>			<i>0.0</i>			<i>100.0</i>	<i>0.0</i>	<i>100.0</i>	<i>50.0</i>		
Total	280	12	4	8	3	6	9	7	4	3	3	339

MSM: Geschlechtsverkehr zwischen Männern; IDU: Drogeninjektion

Positive HIV-Tests im Kanton Schaffhausen

Meldungen der Bestätigungslabors nach Testjahr und Geschlecht

Geschlecht	Testjahr											Total
	bis 2004	2005	2006	2007	2008	2009	2010	2011	2012	2013	2014 <i>(bis 31.12.2014)</i>	
Männlich	73	1	1	3	2	4	4	0	2	3	3	96
Weiblich	38	1	1	3	0	4	2	0	0	1	1	51
Unbekannt	3	0	0	0	0	0	0	0	0	0	0	3
<i>Anteil Frauen (%)</i>	<i>34.2</i>	<i>50.0</i>	<i>50.0</i>	<i>50.0</i>	<i>0.0</i>	<i>50.0</i>	<i>33.3</i>		<i>0.0</i>	<i>25.0</i>	<i>25.0</i>	
Total	114	2	2	6	2	8	6	0	2	4	4	150

Die Bestätigungslabors meldeten positive HIV-Testresultate seit 1985. Erkennbare Wiederholungstests bei der gleichen Person wurden ausgeschlossen.

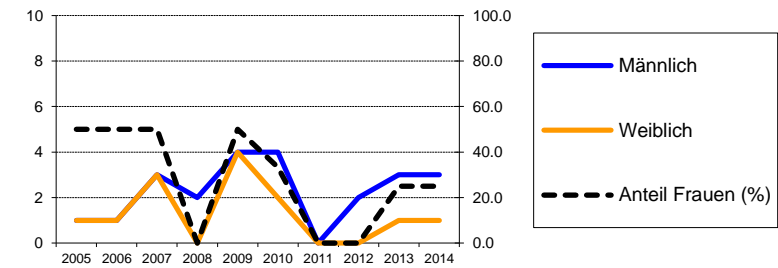

Ergänzungsmeldungen der Ärztinnen und Ärzte nach Testjahr und Geschlecht

Geschlecht	Testjahr										2014 <i>(bis 31.12.2014)</i>
	2005	2006	2007	2008	2009	2010	2011	2012	2013		
Männlich	1	1	2	3	4	4	0	2	3	3	
Weiblich	1	2	2	0	3	2	1	0	1	0	
<i>Anteil Frauen (%)</i>	<i>50.0</i>	<i>66.7</i>	<i>50.0</i>	<i>0.0</i>	<i>42.9</i>	<i>33.3</i>	<i>100.0</i>	<i>0.0</i>	<i>25.0</i>	<i>0.0</i>	
Total	2	3	4	3	7	6	1	2	4	3	
% der Labormeldungen	<i>100.0</i>	<i>150.0</i>	<i>66.7</i>	<i>150.0</i>	<i>87.5</i>	<i>100.0</i>		<i>100.0</i>	<i>100.0</i>	<i>75.0</i>	

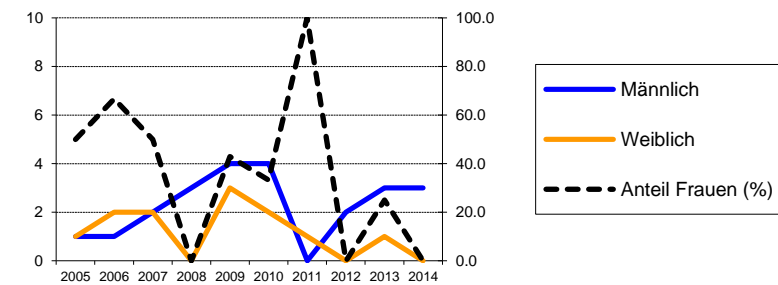

Relative Anteile der Ansteckungswege (in Prozent) in den HIV-Ergänzungsmeldungen der Ärztinnen und Ärzte (mit Anteil Frauen innerhalb der Gruppen "Heterosexuell" und "IDU")

Ansteckungsweg	Testjahr										2014 <i>(bis 31.12.2014)</i>
	2005	2006	2007	2008	2009	2010	2011	2012	2013		
Heterosexuell	0.0	66.7	75.0	66.7	42.9	33.3	100.0	50.0	100.0	33.3	
<i>Anteil Frauen (%)</i>		<i>50.0</i>	<i>66.7</i>	<i>0.0</i>	<i>66.7</i>	<i>50.0</i>	<i>100.0</i>	<i>0.0</i>	<i>25.0</i>	<i>0.0</i>	
MSM	50.0	0.0	0.0	33.3	42.9	33.3	0.0	50.0	0.0	33.3	
IDU	50.0	33.3	0.0	0.0	0.0	0.0	0.0	0.0	0.0	0.0	
<i>Anteil Frauen (%)</i>	<i>100.0</i>	<i>100.0</i>									
Transfusion	0.0	0.0	0.0	0.0	0.0	0.0	0.0	0.0	0.0	0.0	
Mutter-Kind	0.0	0.0	0.0	0.0	14.3	0.0	0.0	0.0	0.0	0.0	
Andere / unbek.	0.0	0.0	25.0	0.0	0.0	33.3	0.0	0.0	0.0	33.3	

MSM: Geschlechtsverkehr zwischen Männern; IDU: Drogeninjektion

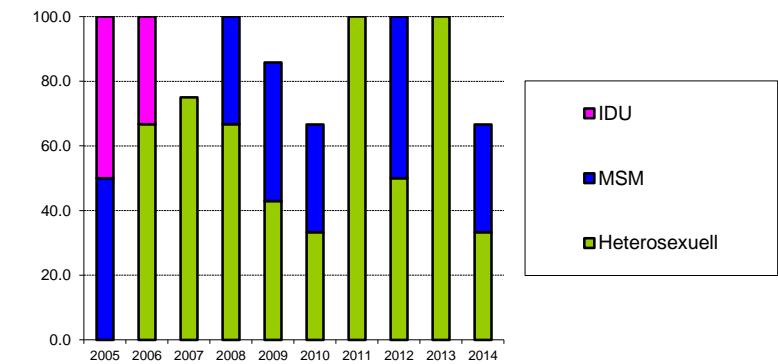

Relative Anteile der Herkunftsregionen (in Prozent) in den HIV-Ergänzungsmeldungen der Ärztinnen und Ärzte (mit Anteil Frauen innerhalb der Gruppen)

Herkunftsregion	Testjahr										2014 <i>(bis 31.12.2014)</i>
	2005	2006	2007	2008	2009	2010	2011	2012	2013		
Schweiz	100.0	66.7	0.0	33.3	71.4	33.3	0.0	0.0	75.0	33.3	
<i>Anteil Frauen (%)</i>	<i>50.0</i>	<i>50.0</i>		<i>0.0</i>	<i>40.0</i>	<i>50.0</i>			<i>33.3</i>	<i>0.0</i>	
Europa	0.0	0.0	25.0	33.3	0.0	16.7	0.0	0.0	0.0	0.0	
<i>Anteil Frauen (%)</i>			<i>0.0</i>	<i>0.0</i>		<i>0.0</i>					
Subsahara	0.0	0.0	0.0	33.3	14.3	16.7	0.0	0.0	25.0	0.0	
<i>Anteil Frauen (%)</i>				<i>0.0</i>	<i>0.0</i>	<i>0.0</i>			<i>0.0</i>		
Andere / unbek.	0.0	33.3	75.0	0.0	14.3	33.3	100.0	100.0	0.0	66.7	
<i>Anteil Frauen (%)</i>		<i>100.0</i>	<i>66.7</i>		<i>100.0</i>	<i>50.0</i>	<i>100.0</i>	<i>0.0</i>		<i>0.0</i>	

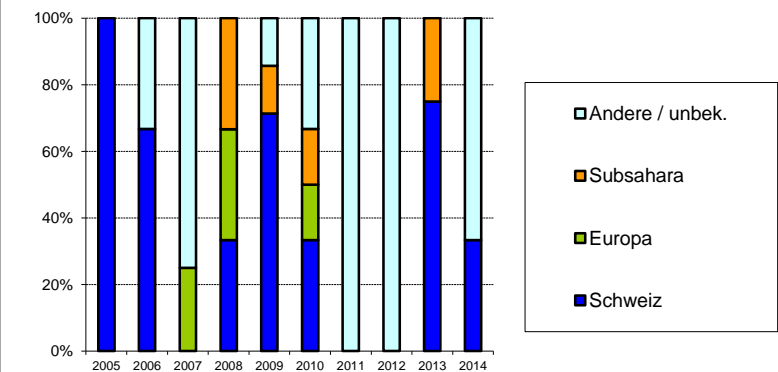

Aidsfälle im Kanton Schaffhausen

Meldungen der Ärztinnen und Ärzte nach Meldejahr und Ansteckungsweg (mit Anteil Frauen innerhalb der Gruppen)

Ansteckungsweg	Meldejahr											Total
	bis 2004	2005	2006	2007	2008	2009	2010	2011	2012	2013	2014 <i>(bis 31.12.2014)</i>	
Heterosexuell	13	0	0	0	1	1	0	1	1	1	0	18
<i>Anteil Frauen (%)</i>	<i>61.5</i>				<i>0.0</i>	<i>100.0</i>		<i>100.0</i>	<i>100.0</i>	<i>0.0</i>		
MSM	10	0	0	0	0	0	0	0	0	0	0	10
IDU	17	0	0	1	0	0	0	0	1	0	0	19
<i>Anteil Frauen (%)</i>	<i>41.2</i>			<i>0.0</i>					<i>100.0</i>			
Andere / unbek.	1	0	0	0	0	0	0	0	0	0	0	1
<i>Anteil Frauen (%)</i>	<i>0.0</i>											
Total	41	0	0	1	1	1	0	1	2	1	0	48

MSM: Geschlechtsverkehr zwischen Männern; IDU: Drogeninjektion

Neue Aidsfälle nach Diagnosejahr und Ansteckungsweg (mit Anteil Frauen innerhalb der Gruppen; ohne Korrektur für Meldeverzögerungen)

Ansteckungsweg	Diagnosejahr											Total
	bis 2004	2005	2006	2007	2008	2009	2010	2011	2012	2013	2014 <i>(bis 31.12.2014)</i>	
Heterosexuell	13	0	0	1	0	2	0	1	0	1	0	18
<i>Anteil Frauen (%)</i>	<i>61.5</i>			<i>0.0</i>		<i>100.0</i>		<i>100.0</i>		<i>0.0</i>		
MSM	10	0	0	0	0	0	0	0	0	0	0	10
IDU	17	0	1	0	0	0	0	0	1	0	0	19
<i>Anteil Frauen (%)</i>	<i>41.2</i>		<i>0.0</i>						<i>100.0</i>			
Andere / unbek.	1	0	0	0	0	0	0	0	0	0	0	1
<i>Anteil Frauen (%)</i>	<i>0.0</i>											
Total	41	0	1	1	0	2	0	1	1	1	0	48

MSM: Geschlechtsverkehr zwischen Männern; IDU: Drogeninjektion

Positive HIV-Tests im Kanton Solothurn

Meldungen der Bestätigungslabors nach Testjahr und Geschlecht

Geschlecht	Testjahr											Total
	bis 2004	2005	2006	2007	2008	2009	2010	2011	2012	2013	2014 (bis 31.12.2014)	
Männlich	257	16	16	14	11	13	3	10	4	11	9	364
Weiblich	130	6	9	9	6	6	3	1	5	5	4	184
Unbekannt	35	0	0	0	0	0	0	0	0	0	0	35
Anteil Frauen (%)	33.6	27.3	36.0	39.1	35.3	31.6	50.0	9.1	55.6	31.3	30.8	
Total	422	22	25	23	17	19	6	11	9	16	13	583

Die Bestätigungslabors meldeten positive HIV-Testresultate seit 1985. Erkennbare Wiederholungstests bei der gleichen Person wurden ausgeschlossen.

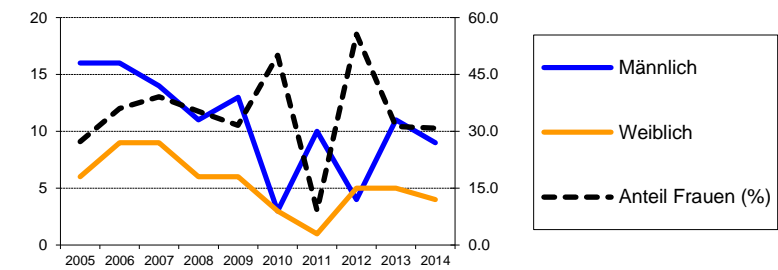

Ergänzungsmeldungen der Ärztinnen und Ärzte nach Testjahr und Geschlecht

Geschlecht	Testjahr										2014 (bis 31.12.2014)
	2005	2006	2007	2008	2009	2010	2011	2012	2013		
Männlich	14	16	13	8	8	2	8	3	8	5	5
Weiblich	6	9	9	4	4	2	1	4	5	2	2
Anteil Frauen (%)	30.0	36.0	40.9	33.3	33.3	50.0	11.1	57.1	38.5	28.6	28.6
Total	20	25	22	12	12	4	9	7	13	7	7
% der Labormeldungen	90.9	100.0	95.7	70.6	63.2	66.7	81.8	77.8	81.3	53.8	53.8

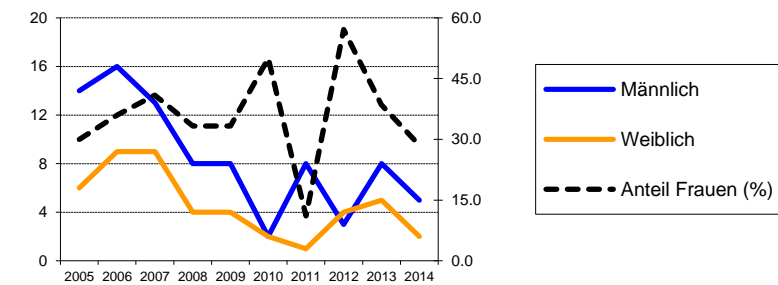

Relative Anteile der Ansteckungswege (in Prozent) in den HIV-Ergänzungsmeldungen der Ärztinnen und Ärzte (mit Anteil Frauen innerhalb der Gruppen "Heterosexuell" und "IDU")

Ansteckungsweg	Testjahr										2014 (bis 31.12.2014)
	2005	2006	2007	2008	2009	2010	2011	2012	2013		
Heterosexuell	45.0	56.0	50.0	41.7	75.0	50.0	44.4	71.4	61.5	28.6	28.6
Anteil Frauen (%)	66.7	50.0	63.6	40.0	44.4	100.0	25.0	80.0	62.5	50.0	50.0
MSM	25.0	20.0	18.2	33.3	25.0	50.0	44.4	28.6	30.8	42.9	42.9
IDU	20.0	20.0	31.8	16.7	0.0	0.0	11.1	0.0	7.7	14.3	14.3
Anteil Frauen (%)	0.0	40.0	28.6	50.0	0.0	0.0	0.0	0.0	0.0	0.0	0.0
Transfusion	0.0	0.0	0.0	0.0	0.0	0.0	0.0	0.0	0.0	0.0	0.0
Mutter-Kind	5.0	0.0	0.0	0.0	0.0	0.0	0.0	0.0	0.0	0.0	0.0
Andere / unbek.	5.0	4.0	0.0	8.3	0.0	0.0	0.0	0.0	0.0	14.3	14.3

MSM: Geschlechtsverkehr zwischen Männern; IDU: Drogeninjektion

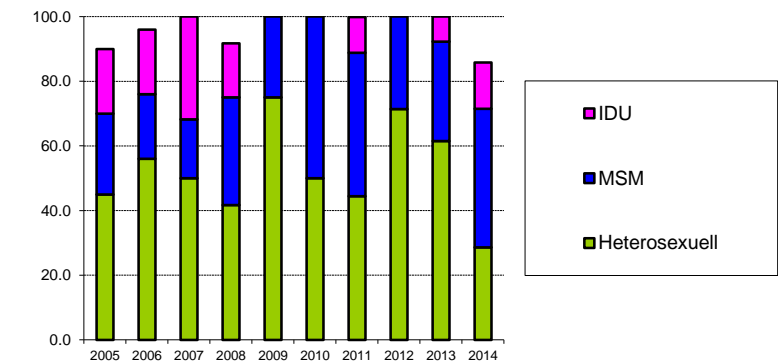

Relative Anteile der Herkunftsregionen (in Prozent) in den HIV-Ergänzungsmeldungen der Ärztinnen und Ärzte (mit Anteil Frauen innerhalb der Gruppen)

Herkunftsregion	Testjahr										2014 (bis 31.12.2014)
	2005	2006	2007	2008	2009	2010	2011	2012	2013		
Schweiz	45.0	48.0	68.2	66.7	33.3	75.0	77.8	28.6	61.5	85.7	85.7
Anteil Frauen (%)	0.0	33.3	26.7	12.5	0.0	33.3	14.3	100.0	25.0	16.7	16.7
Europa	20.0	20.0	4.5	0.0	8.3	0.0	11.1	14.3	7.7	0.0	0.0
Anteil Frauen (%)	25.0	40.0	0.0	0.0	0.0	0.0	0.0	0.0	0.0	0.0	0.0
Subsahara	15.0	8.0	18.2	16.7	25.0	25.0	11.1	14.3	23.1	0.0	0.0
Anteil Frauen (%)	100.0	0.0	100.0	100.0	66.7	100.0	0.0	100.0	66.7	0.0	0.0
Andere / unbek.	20.0	24.0	9.1	16.7	33.3	0.0	0.0	42.9	7.7	14.3	14.3
Anteil Frauen (%)	50.0	50.0	50.0	50.0	50.0	0.0	0.0	33.3	100.0	100.0	100.0

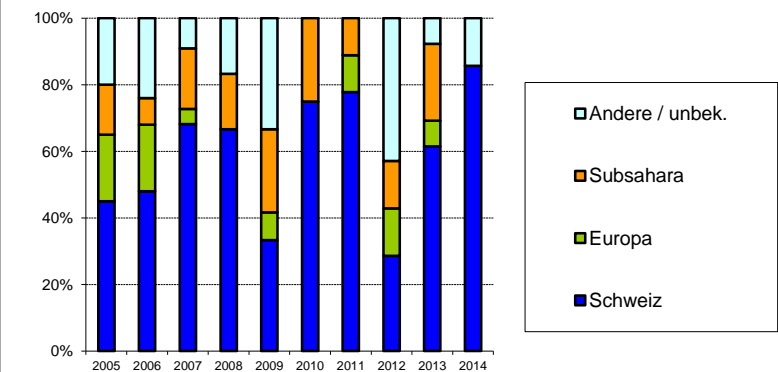

Aidsfälle im Kanton Solothurn

Meldungen der Ärztinnen und Ärzte nach Meldejahr und Ansteckungsweg (mit Anteil Frauen innerhalb der Gruppen)

Ansteckungsweg	Meldejahr											Total
	bis 2004	2005	2006	2007	2008	2009	2010	2011	2012	2013	2014 <i>(bis 31.12.2014)</i>	
Heterosexuell	32	2	3	5	1	1	0	0	1	0	0	45
<i>Anteil Frauen (%)</i>	<i>56.3</i>	<i>50.0</i>	<i>33.3</i>	<i>40.0</i>	<i>100.0</i>	<i>100.0</i>			<i>100.0</i>			
MSM	43	1	2	2	0	1	0	0	2	2	0	53
IDU	73	1	0	0	0	1	0	1	0	0	0	76
<i>Anteil Frauen (%)</i>	<i>30.1</i>	<i>0.0</i>				<i>0.0</i>		<i>0.0</i>				
Andere / unbek.	8	0	0	0	1	0	0	0	0	0	0	9
<i>Anteil Frauen (%)</i>	<i>50.0</i>				<i>0.0</i>							
Total	156	4	5	7	2	3	0	1	3	2	0	183

MSM: Geschlechtsverkehr zwischen Männern; IDU: Drogeninjektion

Neue Aidsfälle nach Diagnosejahr und Ansteckungsweg (mit Anteil Frauen innerhalb der Gruppen; ohne Korrektur für Meldeverzögerungen)

Ansteckungsweg	Diagnosejahr											Total
	bis 2004	2005	2006	2007	2008	2009	2010	2011	2012	2013	2014 <i>(bis 31.12.2014)</i>	
Heterosexuell	32	3	4	4	0	1	0	0	1	0	0	45
<i>Anteil Frauen (%)</i>	<i>56.3</i>	<i>33.3</i>	<i>25.0</i>	<i>75.0</i>		<i>100.0</i>			<i>100.0</i>			
MSM	44	1	2	2	0	1	0	1	1	1	0	53
IDU	74	0	0	0	0	1	0	1	0	0	0	76
<i>Anteil Frauen (%)</i>	<i>29.7</i>					<i>0.0</i>		<i>0.0</i>				
Andere / unbek.	8	0	0	1	0	0	0	0	0	0	0	9
<i>Anteil Frauen (%)</i>	<i>50.0</i>			<i>0.0</i>								
Total	158	4	6	7	0	3	0	2	2	1	0	183

MSM: Geschlechtsverkehr zwischen Männern; IDU: Drogeninjektion

Positive HIV-Tests im Kanton Schwyz

Meldungen der Bestätigungslabors nach Testjahr und Geschlecht

Geschlecht	Testjahr											Total
	bis 2004	2005	2006	2007	2008	2009	2010	2011	2012	2013	2014 (bis 31.12.2014)	
Männlich	81	7	6	5	3	6	5	4	2	8	2	129
Weiblich	31	3	5	2	4	3	1	0	1	1	0	51
Unbekannt	4	0	0	0	0	0	0	0	0	0	0	4
Anteil Frauen (%)	27.7	30.0	45.5	28.6	57.1	33.3	16.7	0.0	33.3	11.1	0.0	
Total	116	10	11	7	7	9	6	4	3	9	2	184

Die Bestätigungslabors meldeten positive HIV-Testresultate seit 1985. Erkennbare Wiederholungstests bei der gleichen Person wurden ausgeschlossen.

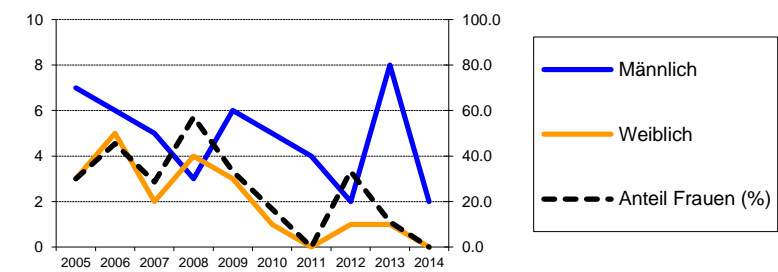

Ergänzungsmeldungen der Ärztinnen und Ärzte nach Testjahr und Geschlecht

Geschlecht	Testjahr										
	2005	2006	2007	2008	2009	2010	2011	2012	2013	2014 (bis 31.12.2014)	
Männlich	5	5	5	2	4	4	2	2	7	2	
Weiblich	3	5	2	3	0	1	0	1	1	0	
Anteil Frauen (%)	37.5	50.0	28.6	60.0	0.0	20.0	0.0	33.3	12.5	0.0	
Total	8	10	7	5	4	5	2	3	8	2	
% der Labormeldungen	80.0	90.9	100.0	71.4	44.4	83.3	50.0	100.0	88.9	100.0	

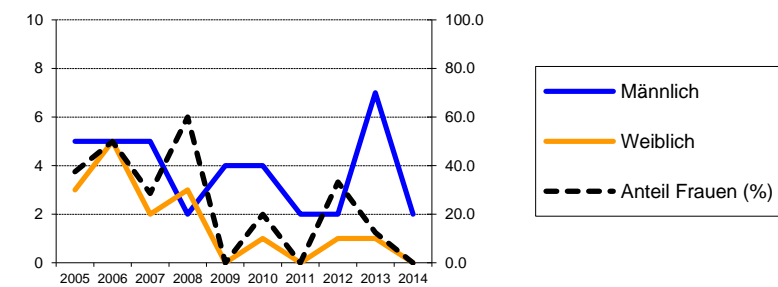

Relative Anteile der Ansteckungswege (in Prozent) in den HIV-Ergänzungsmeldungen der Ärztinnen und Ärzte (mit Anteil Frauen innerhalb der Gruppen "Heterosexuell" und "IDU")

Ansteckungsweg	Testjahr										
	2005	2006	2007	2008	2009	2010	2011	2012	2013	2014 (bis 31.12.2014)	
Heterosexuell	75.0	60.0	28.6	60.0	50.0	60.0	0.0	100.0	62.5	100.0	
Anteil Frauen (%)	50.0	83.3	100.0	100.0	0.0	33.3		33.3	20.0	0.0	
MSM	25.0	30.0	71.4	20.0	0.0	40.0	50.0	0.0	25.0	0.0	
IDU	0.0	10.0	0.0	20.0	25.0	0.0	0.0	0.0	0.0	0.0	
Anteil Frauen (%)		0.0		0.0	0.0						
Transfusion	0.0	0.0	0.0	0.0	25.0	0.0	0.0	0.0	0.0	0.0	
Mutter-Kind	0.0	0.0	0.0	0.0	0.0	0.0	0.0	0.0	0.0	0.0	
Andere / unbek.	0.0	0.0	0.0	0.0	0.0	0.0	50.0	0.0	12.5	0.0	

MSM: Geschlechtsverkehr zwischen Männern; IDU: Drogeninjektion

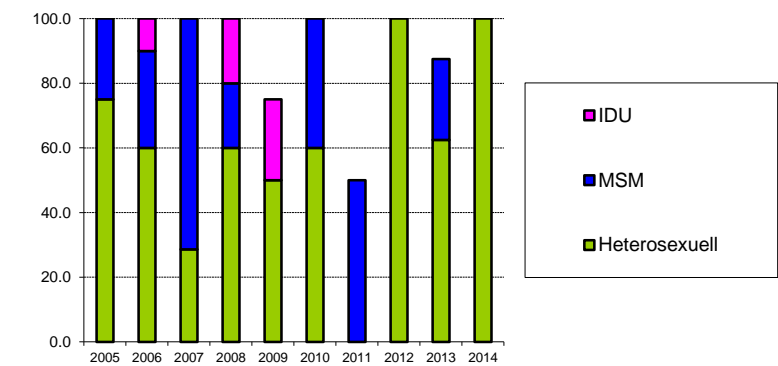

Relative Anteile der Herkunftsregionen (in Prozent) in den HIV-Ergänzungsmeldungen der Ärztinnen und Ärzte (mit Anteil Frauen innerhalb der Gruppen)

Herkunftsregion	Testjahr										
	2005	2006	2007	2008	2009	2010	2011	2012	2013	2014 (bis 31.12.2014)	
Schweiz	50.0	30.0	57.1	60.0	50.0	80.0	50.0	0.0	25.0	100.0	
Anteil Frauen (%)	0.0	0.0	0.0	33.3	0.0	25.0	0.0		0.0	0.0	
Europa	25.0	20.0	14.3	0.0	25.0	0.0	0.0	0.0	37.5	0.0	
Anteil Frauen (%)	50.0	0.0	0.0		0.0				0.0		
Subsahara	12.5	10.0	14.3	40.0	25.0	20.0	50.0	33.3	0.0	0.0	
Anteil Frauen (%)	100.0	100.0	100.0	100.0	0.0	0.0	0.0	0.0			
Andere / unbek.	12.5	40.0	14.3	0.0	0.0	0.0	0.0	66.7	37.5	0.0	
Anteil Frauen (%)	100.0	100.0	100.0					50.0	33.3		

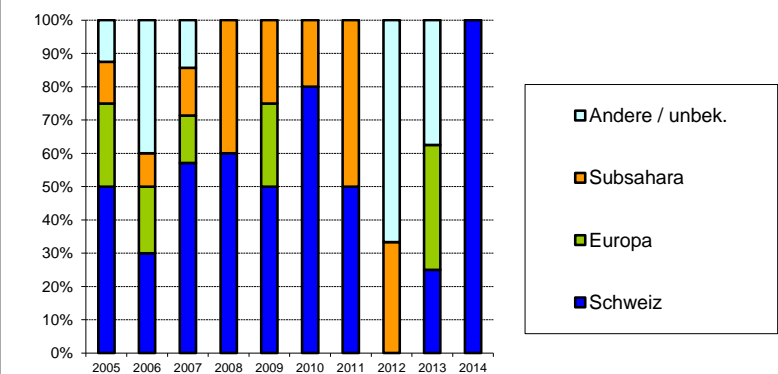

Aidsfälle im Kanton Schwyz

Meldungen der Ärztinnen und Ärzte nach Meldejahr und Ansteckungsweg (mit Anteil Frauen innerhalb der Gruppen)

Ansteckungsweg	Meldejahr											Total
	bis 2004	2005	2006	2007	2008	2009	2010	2011	2012	2013	2014 <i>(bis 31.12.2014)</i>	
Heterosexuell	18	3	2	1	0	0	0	2	0	1	0	27
<i>Anteil Frauen (%)</i>	<i>38.9</i>	<i>33.3</i>	<i>50.0</i>	<i>100.0</i>				<i>100.0</i>		<i>0.0</i>		
MSM	20	0	0	2	0	0	0	0	0	0	0	22
IDU	18	1	0	1	0	0	0	0	0	0	0	20
<i>Anteil Frauen (%)</i>	<i>11.1</i>	<i>0.0</i>		<i>100.0</i>								
Andere / unbek.	4	0	0	0	0	1	0	0	0	1	0	6
<i>Anteil Frauen (%)</i>	<i>25.0</i>					<i>0.0</i>				<i>0.0</i>		
Total	60	4	2	4	0	1	0	2	0	2	0	75

MSM: Geschlechtsverkehr zwischen Männern; IDU: Drogeninjektion

Neue Aidsfälle nach Diagnosejahr und Ansteckungsweg (mit Anteil Frauen innerhalb der Gruppen; ohne Korrektur für Meldeverzögerungen)

Ansteckungsweg	Diagnosejahr											Total
	bis 2004	2005	2006	2007	2008	2009	2010	2011	2012	2013	2014 <i>(bis 31.12.2014)</i>	
Heterosexuell	19	2	2	1	0	0	3	0	0	0	0	27
<i>Anteil Frauen (%)</i>	<i>36.8</i>	<i>50.0</i>	<i>50.0</i>	<i>100.0</i>			<i>66.7</i>					
MSM	20	0	0	2	0	0	0	0	0	0	0	22
IDU	18	1	1	0	0	0	0	0	0	0	0	20
<i>Anteil Frauen (%)</i>	<i>11.1</i>	<i>0.0</i>	<i>100.0</i>									
Andere / unbek.	4	0	0	0	0	1	0	0	0	1	0	6
<i>Anteil Frauen (%)</i>	<i>25.0</i>					<i>0.0</i>				<i>0.0</i>		
Total	61	3	3	3	0	1	3	0	0	1	0	75

MSM: Geschlechtsverkehr zwischen Männern; IDU: Drogeninjektion

Positive HIV-Tests im Kanton Thurgau

Meldungen der Bestätigungslabors nach Testjahr und Geschlecht

Geschlecht	Testjahr											Total
	bis 2004	2005	2006	2007	2008	2009	2010	2011	2012	2013	2014 (bis 31.12.2014)	
Männlich	203	5	6	6	4	5	6	0	5	8	7	255
Weiblich	92	6	7	0	1	4	5	4	1	4	1	125
Unbekannt	29	0	0	0	0	0	0	0	0	0	0	29
Anteil Frauen (%)	31.2	54.6	53.9	0.0	20.0	44.4	45.5	100.0	16.7	33.3	12.5	
Total	324	11	13	6	5	9	11	4	6	12	8	409

Die Bestätigungslabors meldeten positive HIV-Testresultate seit 1985. Erkennbare Wiederholungstests bei der gleichen Person wurden ausgeschlossen.

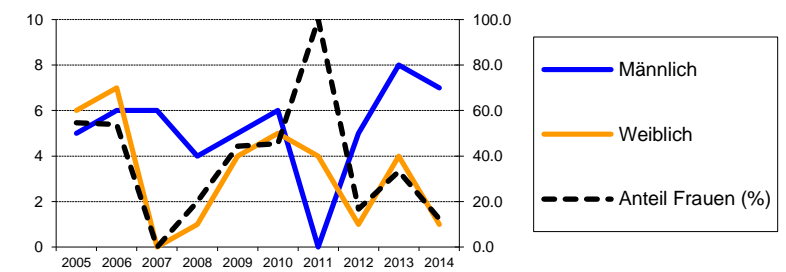

Ergänzungsmeldungen der Ärztinnen und Ärzte nach Testjahr und Geschlecht

Geschlecht	Testjahr										2014 (bis 31.12.2014)
	2005	2006	2007	2008	2009	2010	2011	2012	2013		
Männlich	5	6	4	3	5	3	0	5	7	7	
Weiblich	6	6	0	1	4	2	3	1	5	1	
Anteil Frauen (%)	54.5	50.0	0.0	25.0	44.4	40.0	100.0	16.7	41.7	12.5	
Total	11	12	4	4	9	5	3	6	12	8	
% der Labormeldungen	100.0	92.3	66.7	80.0	100.0	45.5	75.0	100.0	100.0	100.0	

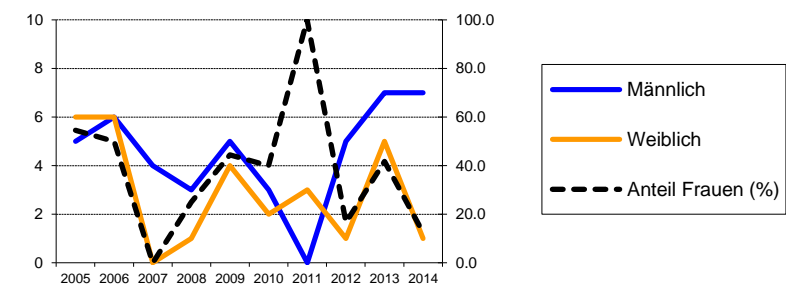

Relative Anteile der Ansteckungswege (in Prozent) in den HIV-Ergänzungsmeldungen der Ärztinnen und Ärzte (mit Anteil Frauen innerhalb der Gruppen "Heterosexuell" und "IDU")

Ansteckungsweg	Testjahr										2014 (bis 31.12.2014)
	2005	2006	2007	2008	2009	2010	2011	2012	2013		
Heterosexuell	72.7	58.3	50.0	50.0	55.6	80.0	100.0	50.0	58.3	25.0	
Anteil Frauen (%)	75.0	85.7	0.0	50.0	40.0	50.0	100.0	33.3	71.4	50.0	
MSM	18.2	33.3	50.0	25.0	22.2	20.0	0.0	50.0	25.0	75.0	
IDU	9.1	0.0	0.0	0.0	11.1	0.0	0.0	0.0	0.0	0.0	
Anteil Frauen (%)	0.0				100.0						
Transfusion	0.0	0.0	0.0	0.0	11.1	0.0	0.0	0.0	0.0	0.0	
Mutter-Kind	0.0	0.0	0.0	0.0	0.0	0.0	0.0	0.0	0.0	0.0	
Andere / unbek.	0.0	8.3	0.0	25.0	0.0	0.0	0.0	0.0	16.7	0.0	

MSM: Geschlechtsverkehr zwischen Männern; IDU: Drogeninjektion

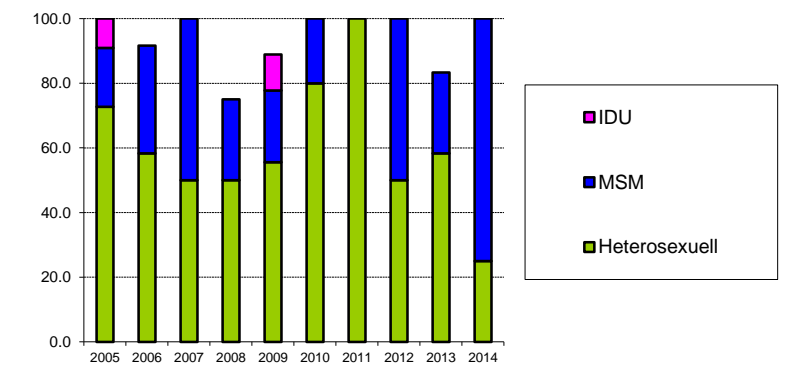

Relative Anteile der Herkunftsregionen (in Prozent) in den HIV-Ergänzungsmeldungen der Ärztinnen und Ärzte (mit Anteil Frauen innerhalb der Gruppen)

Herkunftsregion	Testjahr										2014 (bis 31.12.2014)
	2005	2006	2007	2008	2009	2010	2011	2012	2013		
Schweiz	36.4	58.3	50.0	75.0	66.7	80.0	0.0	33.3	41.7	37.5	
Anteil Frauen (%)	25.0	42.9	0.0	33.3	50.0	50.0		0.0	20.0	0.0	
Europa	27.3	8.3	25.0	25.0	0.0	0.0	0.0	16.7	8.3	50.0	
Anteil Frauen (%)	33.3	0.0	0.0	0.0				0.0	0.0	0.0	
Subsahara	27.3	16.7	0.0	0.0	0.0	0.0	0.0	16.7	16.7	0.0	
Anteil Frauen (%)	100.0	100.0						0.0	50.0		
Andere / unbek.	9.1	16.7	25.0	0.0	33.3	20.0	100.0	33.3	33.3	12.5	
Anteil Frauen (%)	100.0	50.0	0.0		33.3	0.0	100.0	50.0	75.0	100.0	

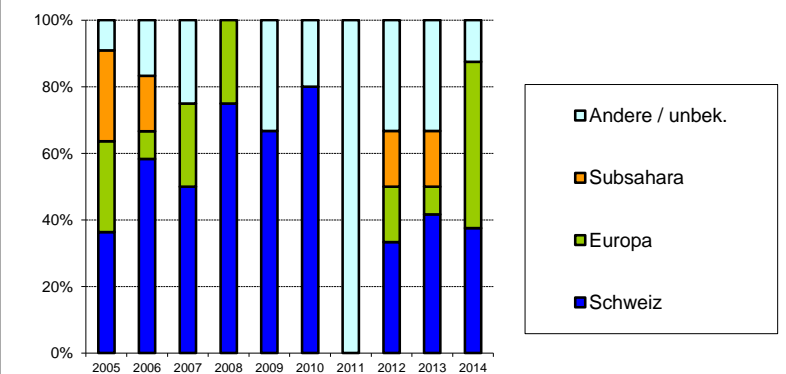

Aidsfälle im Kanton Thurgau**Meldungen der Ärztinnen und Ärzte nach Meldejahr und Ansteckungsweg
(mit Anteil Frauen innerhalb der Gruppen)**

Ansteckungsweg	Meldejahr											Total
	bis 2004	2005	2006	2007	2008	2009	2010	2011	2012	2013	2014 <i>(bis 31.12.2014)</i>	
Heterosexuell	28	4	1	0	3	1	1	1	1	0	0	40
<i>Anteil Frauen (%)</i>	<i>53.6</i>	<i>100.0</i>	<i>100.0</i>		<i>33.3</i>	<i>100.0</i>	<i>0.0</i>	<i>100.0</i>	<i>100.0</i>			
MSM	26	0	0	3	1	2	0	1	0	0	1	34
IDU	41	2	2	0	0	0	0	0	0	0	0	45
<i>Anteil Frauen (%)</i>	<i>24.4</i>	<i>0.0</i>	<i>50.0</i>									
Andere / unbek.	7	0	0	0	1	0	0	0	0	0	0	8
<i>Anteil Frauen (%)</i>	<i>28.6</i>				<i>0.0</i>							
Total	102	6	3	3	5	3	1	2	1	0	1	127

MSM: Geschlechtsverkehr zwischen Männern; IDU: Drogeninjektion

**Neue Aidsfälle nach Diagnosejahr und Ansteckungsweg
(mit Anteil Frauen innerhalb der Gruppen; ohne Korrektur für Meldeverzögerungen)**

Ansteckungsweg	Diagnosejahr											Total
	bis 2004	2005	2006	2007	2008	2009	2010	2011	2012	2013	2014 <i>(bis 31.12.2014)</i>	
Heterosexuell	31	2	0	1	2	1	1	1	1	0	0	40
<i>Anteil Frauen (%)</i>	<i>58.1</i>	<i>100.0</i>		<i>100.0</i>	<i>0.0</i>	<i>100.0</i>	<i>0.0</i>	<i>100.0</i>	<i>100.0</i>			
MSM	28	0	1	1	1	1	1	0	0	0	1	34
IDU	43	1	1	0	0	0	0	0	0	0	0	45
<i>Anteil Frauen (%)</i>	<i>25.6</i>	<i>0.0</i>	<i>0.0</i>									
Andere / unbek.	7	0	0	0	1	0	0	0	0	0	0	8
<i>Anteil Frauen (%)</i>	<i>28.6</i>				<i>0.0</i>							
Total	109	3	2	2	4	2	2	1	1	0	1	127

MSM: Geschlechtsverkehr zwischen Männern; IDU: Drogeninjektion

Positive HIV-Tests im Kanton Tessin

Meldungen der Bestätigungslabors nach Testjahr und Geschlecht

Geschlecht	Testjahr											Total
	bis 2004	2005	2006	2007	2008	2009	2010	2011	2012	2013	2014 (bis 31.12.2014)	
Männlich	583	15	20	11	29	14	9	12	21	18	15	747
Weiblich	306	4	4	7	8	4	8	5	7	5	4	362
Unbekannt	82	0	2	0	0	0	0	0	0	0	0	84
<i>Anteil Frauen (%)</i>	<i>34.4</i>	<i>21.1</i>	<i>16.7</i>	<i>38.9</i>	<i>21.6</i>	<i>22.2</i>	<i>47.1</i>	<i>29.4</i>	<i>25.0</i>	<i>21.7</i>	<i>21.1</i>	
Total	971	19	26	18	37	18	17	17	28	23	19	1193

Die Bestätigungslabors meldeten positive HIV-Testresultate seit 1985. Erkennbare Wiederholungstests bei der gleichen Person wurden ausgeschlossen.

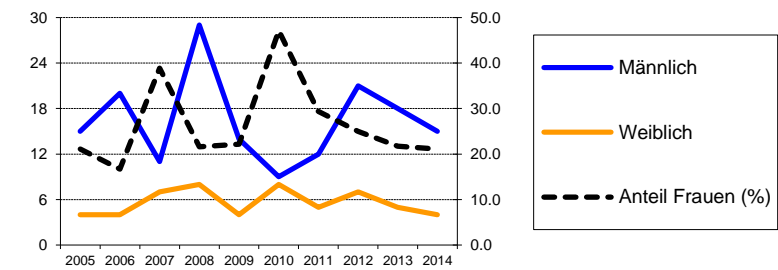

Ergänzungsmeldungen der Ärztinnen und Ärzte nach Testjahr und Geschlecht

Geschlecht	Testjahr										2014 (bis 31.12.2014)
	2005	2006	2007	2008	2009	2010	2011	2012	2013		
Männlich	15	18	10	24	13	7	10	13	14	6	
Weiblich	4	4	7	7	4	8	2	4	4	3	
<i>Anteil Frauen (%)</i>	<i>21.1</i>	<i>18.2</i>	<i>41.2</i>	<i>22.6</i>	<i>23.5</i>	<i>53.3</i>	<i>16.7</i>	<i>23.5</i>	<i>22.2</i>	<i>33.3</i>	
Total	19	22	17	31	17	15	12	17	18	9	
% der Labormeldungen	<i>100.0</i>	<i>84.6</i>	<i>94.4</i>	<i>83.8</i>	<i>94.4</i>	<i>88.2</i>	<i>70.6</i>	<i>60.7</i>	<i>78.3</i>	<i>47.4</i>	

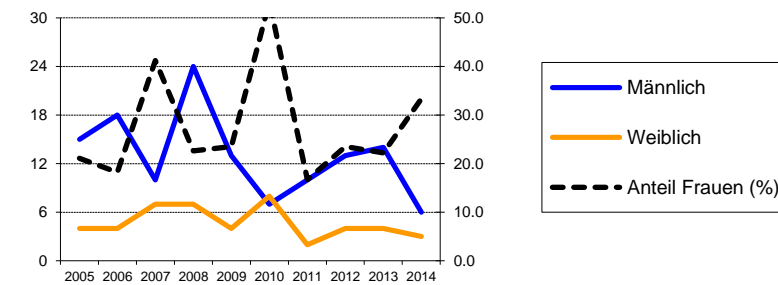

Relative Anteile der Ansteckungswege (in Prozent) in den HIV-Ergänzungsmeldungen der Ärztinnen und Ärzte (mit Anteil Frauen innerhalb der Gruppen "Heterosexuell" und "IDU")

Ansteckungsweg	Testjahr										2014 (bis 31.12.2014)
	2005	2006	2007	2008	2009	2010	2011	2012	2013		
Heterosexuell	57.9	50.0	41.2	45.2	41.2	40.0	50.0	35.3	61.1	33.3	
<i>Anteil Frauen (%)</i>	<i>36.4</i>	<i>36.4</i>	<i>71.4</i>	<i>50.0</i>	<i>57.1</i>	<i>83.3</i>	<i>33.3</i>	<i>50.0</i>	<i>36.4</i>	<i>33.3</i>	
MSM	31.6	40.9	47.1	48.4	47.1	26.7	41.7	52.9	16.7	33.3	
IDU	10.5	4.5	5.9	3.2	11.8	13.3	0.0	11.8	5.6	0.0	
<i>Anteil Frauen (%)</i>	<i>0.0</i>	<i>0.0</i>	<i>100.0</i>	<i>0.0</i>	<i>0.0</i>	<i>50.0</i>		<i>50.0</i>	<i>0.0</i>		
Transfusion	0.0	0.0	0.0	0.0	0.0	6.7	0.0	0.0	0.0	0.0	
Mutter-Kind	0.0	0.0	0.0	0.0	0.0	6.7	0.0	0.0	0.0	0.0	
Andere / unbek.	0.0	4.5	5.9	3.2	0.0	6.7	8.3	0.0	16.7	33.3	

MSM: Geschlechtsverkehr zwischen Männern; IDU: Drogeninjektion

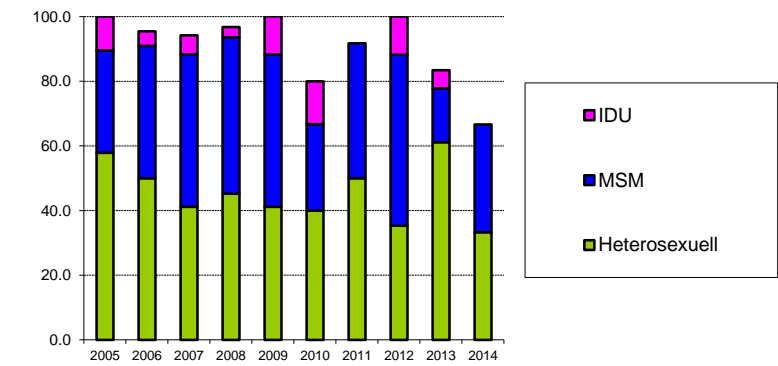

Relative Anteile der Herkunftsregionen (in Prozent) in den HIV-Ergänzungsmeldungen der Ärztinnen und Ärzte (mit Anteil Frauen innerhalb der Gruppen)

Herkunftsregion	Testjahr										2014 (bis 31.12.2014)
	2005	2006	2007	2008	2009	2010	2011	2012	2013		
Schweiz	52.6	68.2	29.4	67.7	64.7	53.3	58.3	64.7	61.1	44.4	
<i>Anteil Frauen (%)</i>	<i>30.0</i>	<i>0.0</i>	<i>20.0</i>	<i>19.0</i>	<i>18.2</i>	<i>37.5</i>	<i>14.3</i>	<i>27.3</i>	<i>18.2</i>	<i>25.0</i>	
Europa	21.1	18.2	41.2	9.7	0.0	13.3	41.7	11.8	22.2	22.2	
<i>Anteil Frauen (%)</i>	<i>0.0</i>	<i>25.0</i>	<i>14.3</i>	<i>33.3</i>		<i>50.0</i>	<i>20.0</i>	<i>0.0</i>	<i>0.0</i>	<i>0.0</i>	
Subsahara	5.3	9.1	5.9	3.2	17.6	13.3	0.0	11.8	0.0	11.1	
<i>Anteil Frauen (%)</i>	<i>0.0</i>	<i>100.0</i>	<i>100.0</i>	<i>0.0</i>	<i>33.3</i>	<i>100.0</i>		<i>50.0</i>		<i>100.0</i>	
Andere / unbek.	21.1	4.5	23.5	19.4	17.6	20.0	0.0	11.8	16.7	22.2	
<i>Anteil Frauen (%)</i>	<i>25.0</i>	<i>100.0</i>	<i>100.0</i>	<i>33.3</i>	<i>33.3</i>	<i>66.7</i>		<i>0.0</i>	<i>66.7</i>	<i>50.0</i>	

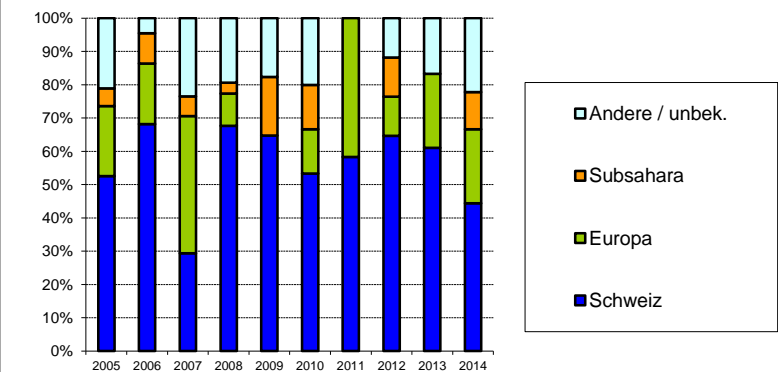

Aidsfälle im Kanton Tessin

Meldungen der Ärztinnen und Ärzte nach Meldejahr und Ansteckungsweg (mit Anteil Frauen innerhalb der Gruppen)

Ansteckungsweg	Meldejahr											Total
	bis 2004	2005	2006	2007	2008	2009	2010	2011	2012	2013	2014 <i>(bis 31.12.2014)</i>	
Heterosexuell	82	1	1	2	4	3	2	1	1	1	2	100
<i>Anteil Frauen (%)</i>	<i>53.7</i>	<i>0.0</i>	<i>0.0</i>	<i>50.0</i>	<i>0.0</i>	<i>33.3</i>	<i>50.0</i>	<i>100.0</i>	<i>0.0</i>	<i>100.0</i>	<i>50.0</i>	
MSM	88	1	1	3	0	2	3	1	1	1	1	102
IDU	192	7	1	3	2	0	2	0	0	2	0	209
<i>Anteil Frauen (%)</i>	<i>31.8</i>	<i>28.6</i>	<i>0.0</i>	<i>33.3</i>	<i>50.0</i>		<i>50.0</i>			<i>50.0</i>		
Andere / unbek.	23	1	0	0	0	1	2	0	0	0	1	28
<i>Anteil Frauen (%)</i>	<i>52.2</i>	<i>0.0</i>				<i>0.0</i>	<i>100.0</i>				<i>100.0</i>	
Total	385	10	3	8	6	6	9	2	2	4	4	439

MSM: Geschlechtsverkehr zwischen Männern; IDU: Drogeninjektion

Neue Aidsfälle nach Diagnosejahr und Ansteckungsweg (mit Anteil Frauen innerhalb der Gruppen; ohne Korrektur für Meldeverzögerungen)

Ansteckungsweg	Diagnosejahr											Total
	bis 2004	2005	2006	2007	2008	2009	2010	2011	2012	2013	2014 <i>(bis 31.12.2014)</i>	
Heterosexuell	82	3	1	2	3	3	1	1	1	3	0	100
<i>Anteil Frauen (%)</i>	<i>53.7</i>	<i>0.0</i>	<i>100.0</i>	<i>0.0</i>	<i>0.0</i>	<i>33.3</i>	<i>100.0</i>	<i>100.0</i>	<i>0.0</i>	<i>66.7</i>		
MSM	89	0	3	1	1	2	2	1	3	0	0	102
IDU	197	4	2	0	2	0	2	0	1	1	0	209
<i>Anteil Frauen (%)</i>	<i>32.0</i>	<i>0.0</i>	<i>50.0</i>		<i>50.0</i>		<i>50.0</i>		<i>100.0</i>	<i>0.0</i>		
Andere / unbek.	23	1	0	0	0	2	1	0	0	0	1	28
<i>Anteil Frauen (%)</i>	<i>52.2</i>	<i>0.0</i>				<i>50.0</i>	<i>100.0</i>				<i>100.0</i>	
Total	391	8	6	3	6	7	6	2	5	4	1	439

MSM: Geschlechtsverkehr zwischen Männern; IDU: Drogeninjektion

Positive HIV-Tests im Kanton Uri

Meldungen der Bestätigungslabors nach Testjahr und Geschlecht

Geschlecht	Testjahr											Total
	bis 2004	2005	2006	2007	2008	2009	2010	2011	2012	2013	2014 (bis 31.12.2014)	
Männlich	7	1	0	1	1	0	0	1	0	0	0	11
Weiblich	4	1	0	0	0	0	1	0	0	0	0	6
Unbekannt	1	0	0	0	0	0	0	0	0	0	0	1
Anteil Frauen (%)	36.4	50.0		0.0	0.0		100.0	0.0				
Total	12	2	0	1	1	0	1	1	0	0	0	18

Die Bestätigungslabors meldeten positive HIV-Testresultate seit 1985. Erkennbare Wiederholungstests bei der gleichen Person wurden ausgeschlossen.

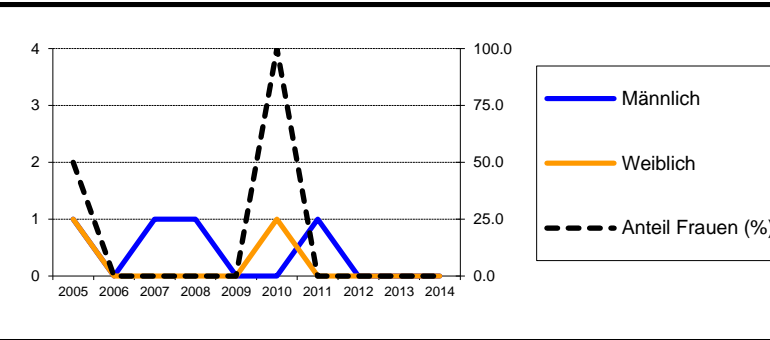

Ergänzungsmeldungen der Ärztinnen und Ärzte nach Testjahr und Geschlecht

Geschlecht	Testjahr										2014 (bis 31.12.2014)
	2005	2006	2007	2008	2009	2010	2011	2012	2013		
Männlich	1	0	1	1	0	0	0	0	0	0	0
Weiblich	1	0	0	0	0	1	0	0	0	0	0
Anteil Frauen (%)	50.0		0.0	0.0		100.0					
Total	2	0	1	1	0	1	0	0	0	0	0
% der Labormeldungen	100.0		100.0	100.0		100.0	0.0				

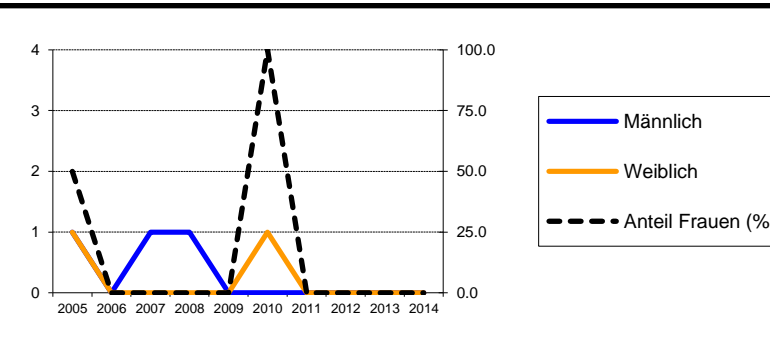

Relative Anteile der Ansteckungswege (in Prozent) in den HIV-Ergänzungsmeldungen der Ärztinnen und Ärzte (mit Anteil Frauen innerhalb der Gruppen "Heterosexuell" und "IDU")

Ansteckungsweg	Testjahr										2014 (bis 31.12.2014)
	2005	2006	2007	2008	2009	2010	2011	2012	2013		
Heterosexuell	100.0	0.0	0.0	0.0	0.0	100.0	0.0	0.0	0.0	0.0	0.0
Anteil Frauen (%)	50.0					100.0					
MSM	0.0	0.0	100.0	100.0	0.0	0.0	0.0	0.0	0.0	0.0	0.0
IDU	0.0	0.0	0.0	0.0	0.0	0.0	0.0	0.0	0.0	0.0	0.0
Anteil Frauen (%)											
Transfusion	0.0	0.0	0.0	0.0	0.0	0.0	0.0	0.0	0.0	0.0	0.0
Mutter-Kind	0.0	0.0	0.0	0.0	0.0	0.0	0.0	0.0	0.0	0.0	0.0
Andere / unbek.	0.0	0.0	0.0	0.0	0.0	0.0	0.0	0.0	0.0	0.0	0.0

MSM: Geschlechtsverkehr zwischen Männern; IDU: Drogeninjektion

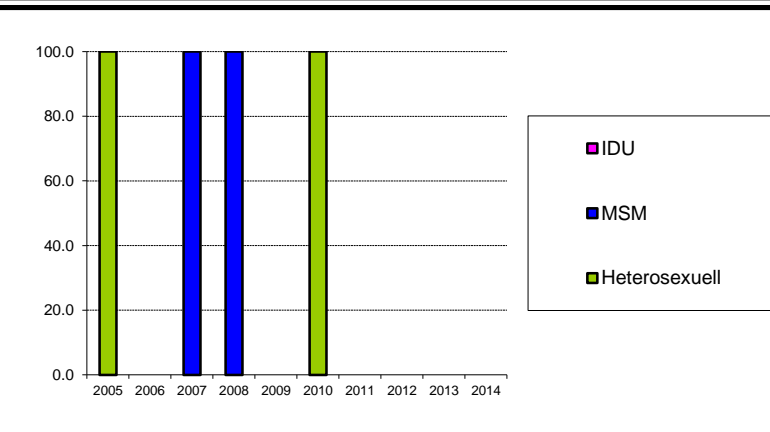

Relative Anteile der Herkunftsregionen (in Prozent) in den HIV-Ergänzungsmeldungen der Ärztinnen und Ärzte (mit Anteil Frauen innerhalb der Gruppen)

Herkunftsregion	Testjahr										2014 (bis 31.12.2014)
	2005	2006	2007	2008	2009	2010	2011	2012	2013		
Schweiz	100.0	0.0	100.0	0.0	0.0	0.0	0.0	0.0	0.0	0.0	0.0
Anteil Frauen (%)	50.0		0.0								
Europa	0.0	0.0	0.0	0.0	0.0	0.0	0.0	0.0	0.0	0.0	0.0
Anteil Frauen (%)											
Subsahara	0.0	0.0	0.0	0.0	0.0	0.0	0.0	0.0	0.0	0.0	0.0
Anteil Frauen (%)											
Andere / unbek.	0.0	0.0	0.0	100.0	0.0	100.0	0.0	0.0	0.0	0.0	0.0
Anteil Frauen (%)				0.0		100.0					

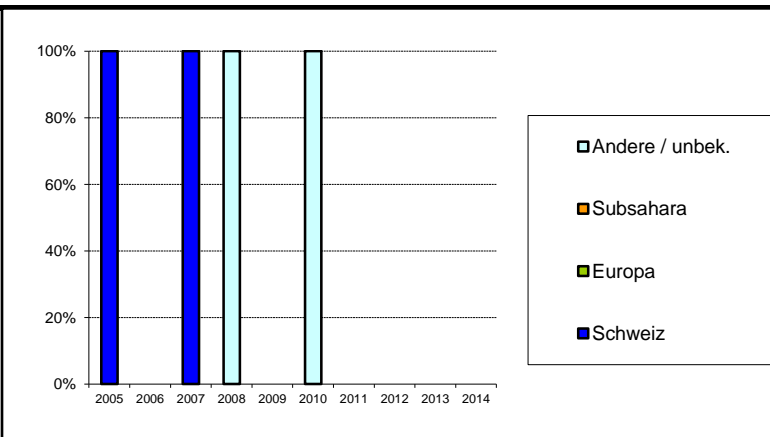

Aidsfälle im Kanton Uri**Meldungen der Ärztinnen und Ärzte nach Meldejahr und Ansteckungsweg
(mit Anteil Frauen innerhalb der Gruppen)**

Ansteckungsweg	Meldejahr											Total
	bis 2004	2005	2006	2007	2008	2009	2010	2011	2012	2013	2014 <i>(bis 31.12.2014)</i>	
Heterosexuell	3	1	0	0	0	0	1	0	0	0	0	5
<i>Anteil Frauen (%)</i>	<i>33.3</i>	<i>100.0</i>					<i>100.0</i>					
MSM	1	0	0	0	0	0	0	0	0	0	0	1
IDU	3	0	0	0	0	0	0	0	0	0	0	3
<i>Anteil Frauen (%)</i>	<i>0.0</i>											
Andere / unbek.	1	0	0	0	0	0	0	0	0	0	0	1
<i>Anteil Frauen (%)</i>	<i>100.0</i>											
Total	8	1	0	0	0	0	1	0	0	0	0	10

MSM: Geschlechtsverkehr zwischen Männern; IDU: Drogeninjektion

**Neue Aidsfälle nach Diagnosejahr und Ansteckungsweg
(mit Anteil Frauen innerhalb der Gruppen; ohne Korrektur für Meldeverzögerungen)**

Ansteckungsweg	Diagnosejahr											Total
	bis 2004	2005	2006	2007	2008	2009	2010	2011	2012	2013	2014 <i>(bis 31.12.2014)</i>	
Heterosexuell	3	1	0	0	0	0	1	0	0	0	0	5
<i>Anteil Frauen (%)</i>	<i>33.3</i>	<i>100.0</i>					<i>100.0</i>					
MSM	1	0	0	0	0	0	0	0	0	0	0	1
IDU	3	0	0	0	0	0	0	0	0	0	0	3
<i>Anteil Frauen (%)</i>	<i>0.0</i>											
Andere / unbek.	1	0	0	0	0	0	0	0	0	0	0	1
<i>Anteil Frauen (%)</i>	<i>100.0</i>											
Total	8	1	0	0	0	0	1	0	0	0	0	10

MSM: Geschlechtsverkehr zwischen Männern; IDU: Drogeninjektion

Positive HIV-Tests im Kanton Waadt

Meldungen der Bestätigungslabors nach Testjahr und Geschlecht

Geschlecht	Testjahr											Total
	bis 2004	2005	2006	2007	2008	2009	2010	2011	2012	2013	2014 (bis 31.12.2014)	
Männlich	1570	61	68	60	65	59	51	48	58	47	36	2123
Weiblich	851	41	40	31	19	35	28	29	28	22	15	1139
Unbekannt	173	0	0	0	0	0	0	0	0	1	0	174
<i>Anteil Frauen (%)</i>	<i>35.2</i>	<i>40.2</i>	<i>37.0</i>	<i>34.1</i>	<i>22.6</i>	<i>37.2</i>	<i>35.4</i>	<i>37.7</i>	<i>32.6</i>	<i>31.9</i>	<i>29.4</i>	
Total	2594	102	108	91	84	94	79	77	86	70	51	3436

Die Bestätigungslabors meldeten positive HIV-Testresultate seit 1985. Erkennbare Wiederholungstests bei der gleichen Person wurden ausgeschlossen.

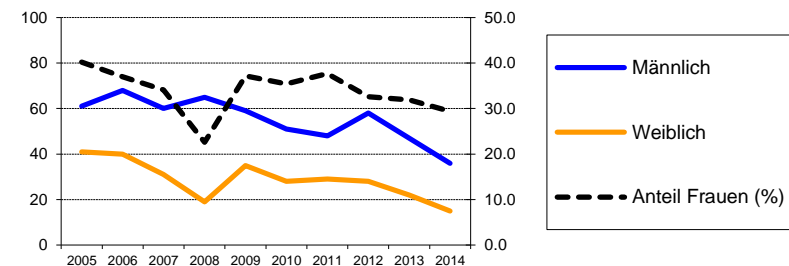

Ergänzungsmeldungen der Ärztinnen und Ärzte nach Testjahr und Geschlecht

Geschlecht	Testjahr										2014 (bis 31.12.2014)
	2005	2006	2007	2008	2009	2010	2011	2012	2013		
Männlich	56	65	53	54	45	43	34	28	23	8	
Weiblich	39	37	25	12	28	23	22	17	3	1	
<i>Anteil Frauen (%)</i>	<i>41.1</i>	<i>36.3</i>	<i>32.1</i>	<i>18.2</i>	<i>38.4</i>	<i>34.8</i>	<i>39.3</i>	<i>37.8</i>	<i>11.5</i>	<i>11.1</i>	
Total	95	102	78	66	73	66	56	45	26	9	
% der Labormeldungen	<i>93.1</i>	<i>94.4</i>	<i>85.7</i>	<i>78.6</i>	<i>77.7</i>	<i>83.5</i>	<i>72.7</i>	<i>52.3</i>	<i>37.1</i>	<i>17.6</i>	

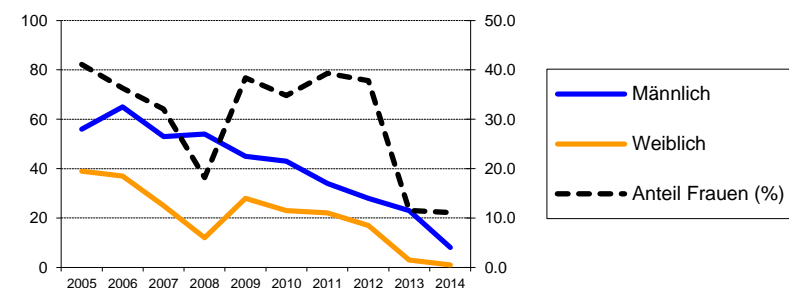

Relative Anteile der Ansteckungswege (in Prozent) in den HIV-Ergänzungsmeldungen der Ärztinnen und Ärzte (mit Anteil Frauen innerhalb der Gruppen "Heterosexuell" und "IDU")

Ansteckungsweg	Testjahr										2014 (bis 31.12.2014)
	2005	2006	2007	2008	2009	2010	2011	2012	2013		
Heterosexuell	56.8	56.9	56.4	48.5	60.3	54.5	57.1	42.2	46.2	44.4	
<i>Anteil Frauen (%)</i>	<i>55.6</i>	<i>58.6</i>	<i>50.0</i>	<i>37.5</i>	<i>56.8</i>	<i>55.6</i>	<i>59.4</i>	<i>73.7</i>	<i>16.7</i>	<i>25.0</i>	
MSM	24.2	32.4	33.3	48.5	31.5	37.9	32.1	37.8	34.6	44.4	
IDU	12.6	8.8	5.1	3.0	4.1	1.5	5.4	6.7	3.8	0.0	
<i>Anteil Frauen (%)</i>	<i>50.0</i>	<i>22.2</i>	<i>0.0</i>	<i>0.0</i>	<i>33.3</i>	<i>0.0</i>	<i>66.7</i>	<i>0.0</i>	<i>0.0</i>		
Transfusion	0.0	0.0	0.0	0.0	1.4	0.0	0.0	0.0	0.0	0.0	
Mutter-Kind	1.1	1.0	0.0	0.0	0.0	0.0	3.6	0.0	0.0	0.0	
Andere / unbek.	5.3	1.0	5.1	0.0	2.7	6.1	1.8	13.3	15.4	11.1	

MSM: Geschlechtsverkehr zwischen Männern; IDU: Drogeninjektion

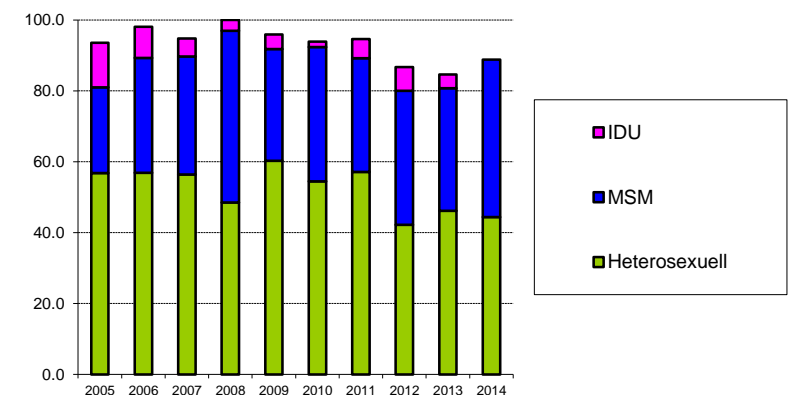

Relative Anteile der Herkunftsregionen (in Prozent) in den HIV-Ergänzungsmeldungen der Ärztinnen und Ärzte (mit Anteil Frauen innerhalb der Gruppen)

Herkunftsregion	Testjahr										2014 (bis 31.12.2014)
	2005	2006	2007	2008	2009	2010	2011	2012	2013		
Schweiz	26.3	39.2	43.6	31.8	41.1	25.8	33.9	40.0	46.2	44.4	
<i>Anteil Frauen (%)</i>	<i>20.0</i>	<i>30.0</i>	<i>11.8</i>	<i>4.8</i>	<i>20.0</i>	<i>5.9</i>	<i>42.1</i>	<i>11.1</i>	<i>8.3</i>	<i>0.0</i>	
Europa	26.3	13.7	9.0	25.8	9.6	19.7	17.9	17.8	19.2	22.2	
<i>Anteil Frauen (%)</i>	<i>24.0</i>	<i>0.0</i>	<i>0.0</i>	<i>5.9</i>	<i>14.3</i>	<i>7.7</i>	<i>0.0</i>	<i>37.5</i>	<i>0.0</i>	<i>0.0</i>	
Subsahara	30.5	26.5	30.8	19.7	39.7	31.8	21.4	20.0	23.1	11.1	
<i>Anteil Frauen (%)</i>	<i>69.0</i>	<i>77.8</i>	<i>58.3</i>	<i>61.5</i>	<i>69.0</i>	<i>61.9</i>	<i>66.7</i>	<i>88.9</i>	<i>33.3</i>	<i>100.0</i>	
Andere / unbek.	16.8	20.6	16.7	22.7	9.6	22.7	26.8	22.2	11.5	22.2	
<i>Anteil Frauen (%)</i>	<i>50.0</i>	<i>19.0</i>	<i>53.8</i>	<i>13.3</i>	<i>14.3</i>	<i>53.3</i>	<i>40.0</i>	<i>40.0</i>	<i>0.0</i>	<i>0.0</i>	

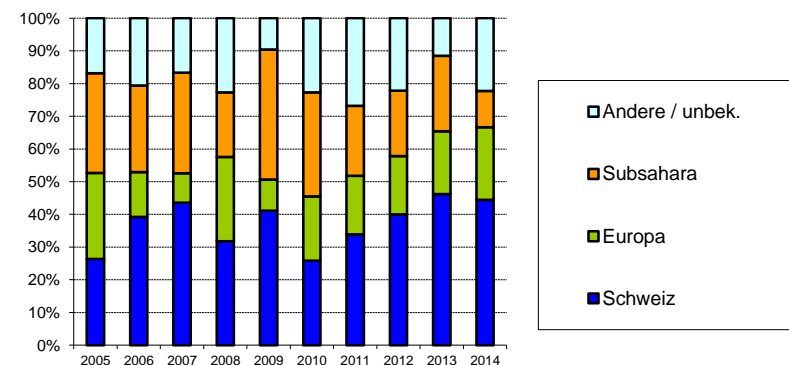

Aidsfälle im Kanton Waadt**Meldungen der Ärztinnen und Ärzte nach Meldejahr und Ansteckungsweg
(mit Anteil Frauen innerhalb der Gruppen)**

Ansteckungsweg	Meldejahr											Total
	bis 2004	2005	2006	2007	2008	2009	2010	2011	2012	2013	2014 (bis 31.12.2014)	
Heterosexuell	240	23	7	15	11	13	14	15	7	7	4	356
<i>Anteil Frauen (%)</i>	<i>49.6</i>	<i>43.5</i>	<i>42.9</i>	<i>33.3</i>	<i>63.6</i>	<i>53.8</i>	<i>50.0</i>	<i>46.7</i>	<i>28.6</i>	<i>28.6</i>	<i>0.0</i>	
MSM	292	7	4	8	10	2	7	7	2	1	0	340
IDU	294	8	3	4	1	2	4	1	0	1	0	318
<i>Anteil Frauen (%)</i>	<i>36.4</i>	<i>12.5</i>	<i>100.0</i>	<i>25.0</i>	<i>100.0</i>	<i>0.0</i>	<i>25.0</i>	<i>0.0</i>		<i>0.0</i>		
Andere / unbek.	42	0	1	2	1	1	0	0	2	1	0	50
<i>Anteil Frauen (%)</i>	<i>40.5</i>		<i>0.0</i>	<i>50.0</i>	<i>100.0</i>	<i>0.0</i>			<i>100.0</i>	<i>0.0</i>		
Total	868	38	15	29	23	18	25	23	11	10	4	1064

MSM: Geschlechtsverkehr zwischen Männern; IDU: Drogeninjektion

**Neue Aidsfälle nach Diagnosejahr und Ansteckungsweg
(mit Anteil Frauen innerhalb der Gruppen; ohne Korrektur für Meldeverzögerungen)**

Ansteckungsweg	Diagnosejahr											Total
	bis 2004	2005	2006	2007	2008	2009	2010	2011	2012	2013	2014 (bis 31.12.2014)	
Heterosexuell	267	13	11	13	8	8	10	11	6	8	1	356
<i>Anteil Frauen (%)</i>	<i>48.3</i>	<i>53.8</i>	<i>36.4</i>	<i>53.8</i>	<i>62.5</i>	<i>62.5</i>	<i>40.0</i>	<i>45.5</i>	<i>16.7</i>	<i>25.0</i>	<i>0.0</i>	
MSM	302	4	8	7	5	2	8	1	3	0	0	340
IDU	303	5	3	4	0	1	1	0	0	1	0	318
<i>Anteil Frauen (%)</i>	<i>37.0</i>	<i>20.0</i>	<i>33.3</i>	<i>0.0</i>		<i>0.0</i>	<i>0.0</i>			<i>0.0</i>		
Andere / unbek.	46	1	0	1	1	0	0	0	1	0	0	50
<i>Anteil Frauen (%)</i>	<i>39.1</i>	<i>100.0</i>		<i>0.0</i>	<i>100.0</i>				<i>100.0</i>			
Total	918	23	22	25	14	11	19	12	10	9	1	1064

MSM: Geschlechtsverkehr zwischen Männern; IDU: Drogeninjektion

Positive HIV-Tests im Kanton Wallis

Meldungen der Bestätigungslabors nach Testjahr und Geschlecht

Geschlecht	Testjahr											Total
	bis 2004	2005	2006	2007	2008	2009	2010	2011	2012	2013	2014 (bis 31.12.2014)	
Männlich	276	12	5	11	6	12	16	9	12	14	15	388
Weiblich	169	5	7	6	9	5	3	5	6	6	4	225
Unbekannt	55	0	0	0	0	0	0	0	0	0	0	55
<i>Anteil Frauen (%)</i>	<i>38.0</i>	<i>29.4</i>	<i>58.3</i>	<i>35.3</i>	<i>60.0</i>	<i>29.4</i>	<i>15.8</i>	<i>35.7</i>	<i>33.3</i>	<i>30.0</i>	<i>21.1</i>	
Total	500	17	12	17	15	17	19	14	18	20	19	668

Die Bestätigungslabors meldeten positive HIV-Testresultate seit 1985. Erkennbare Wiederholungstests bei der gleichen Person wurden ausgeschlossen.

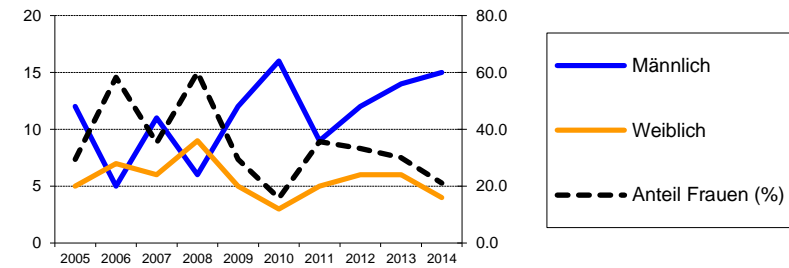

Ergänzungsmeldungen der Ärztinnen und Ärzte nach Testjahr und Geschlecht

Geschlecht	Testjahr										2014 (bis 31.12.2014)
	2005	2006	2007	2008	2009	2010	2011	2012	2013		
Männlich	11	5	10	5	8	8	3	6	12	10	
Weiblich	5	7	6	5	4	1	2	4	5	3	
<i>Anteil Frauen (%)</i>	<i>31.3</i>	<i>58.3</i>	<i>37.5</i>	<i>50.0</i>	<i>33.3</i>	<i>11.1</i>	<i>40.0</i>	<i>40.0</i>	<i>29.4</i>	<i>23.1</i>	
Total	16	12	16	10	12	9	5	10	17	13	
% der Labormeldungen	<i>94.1</i>	<i>100.0</i>	<i>94.1</i>	<i>66.7</i>	<i>70.6</i>	<i>47.4</i>	<i>35.7</i>	<i>55.6</i>	<i>85.0</i>	<i>68.4</i>	

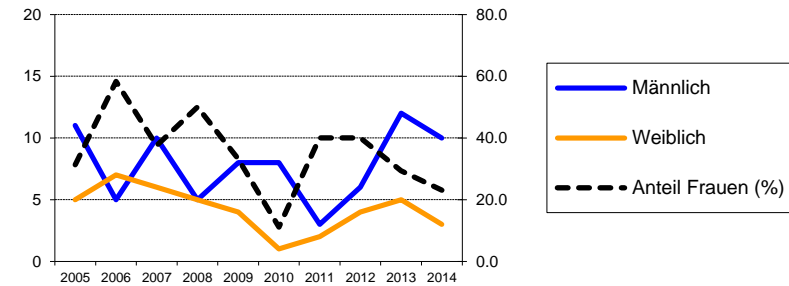

Relative Anteile der Ansteckungswege (in Prozent) in den HIV-Ergänzungsmeldungen der Ärztinnen und Ärzte (mit Anteil Frauen innerhalb der Gruppen "Heterosexuell" und "IDU")

Ansteckungsweg	Testjahr										2014 (bis 31.12.2014)
	2005	2006	2007	2008	2009	2010	2011	2012	2013		
Heterosexuell	62.5	58.3	56.3	60.0	66.7	44.4	60.0	60.0	52.9	53.8	
<i>Anteil Frauen (%)</i>	<i>50.0</i>	<i>85.7</i>	<i>66.7</i>	<i>66.7</i>	<i>37.5</i>	<i>25.0</i>	<i>66.7</i>	<i>50.0</i>	<i>44.4</i>	<i>42.9</i>	
MSM	31.3	25.0	25.0	20.0	25.0	55.6	0.0	10.0	29.4	38.5	
IDU	0.0	8.3	6.3	10.0	0.0	0.0	20.0	10.0	0.0	0.0	
<i>Anteil Frauen (%)</i>		<i>100.0</i>	<i>0.0</i>	<i>0.0</i>			<i>0.0</i>	<i>0.0</i>			
Transfusion	0.0	0.0	0.0	0.0	8.3	0.0	20.0	0.0	0.0	0.0	
Mutter-Kind	0.0	0.0	6.3	0.0	0.0	0.0	0.0	0.0	0.0	0.0	
Andere / unbek.	6.3	8.3	6.3	10.0	0.0	0.0	0.0	20.0	17.6	7.7	

MSM: Geschlechtsverkehr zwischen Männern; IDU: Drogeninjektion

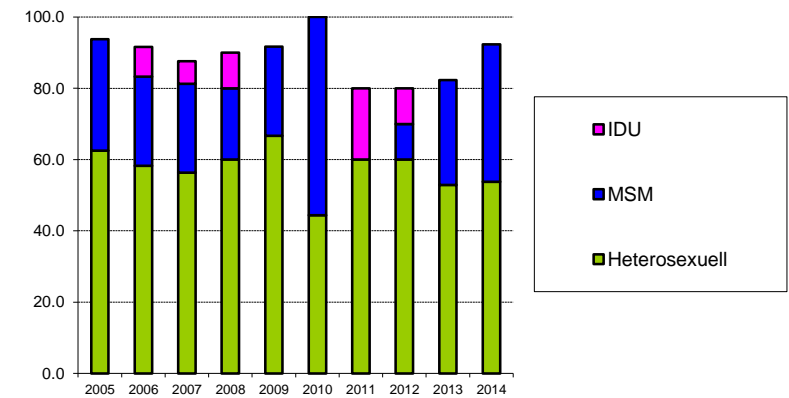

Relative Anteile der Herkunftsregionen (in Prozent) in den HIV-Ergänzungsmeldungen der Ärztinnen und Ärzte (mit Anteil Frauen innerhalb der Gruppen)

Herkunftsregion	Testjahr										2014 (bis 31.12.2014)
	2005	2006	2007	2008	2009	2010	2011	2012	2013		
Schweiz	37.5	25.0	50.0	30.0	41.7	88.9	40.0	60.0	58.8	53.8	
<i>Anteil Frauen (%)</i>	<i>0.0</i>	<i>33.3</i>	<i>37.5</i>	<i>0.0</i>	<i>20.0</i>	<i>12.5</i>	<i>50.0</i>	<i>33.3</i>	<i>10.0</i>	<i>14.3</i>	
Europa	12.5	25.0	25.0	10.0	33.3	11.1	20.0	10.0	17.6	15.4	
<i>Anteil Frauen (%)</i>	<i>0.0</i>	<i>66.7</i>	<i>0.0</i>	<i>100.0</i>	<i>75.0</i>	<i>0.0</i>	<i>100.0</i>	<i>0.0</i>	<i>66.7</i>	<i>0.0</i>	
Subsahara	31.3	50.0	12.5	20.0	8.3	0.0	20.0	20.0	11.8	15.4	
<i>Anteil Frauen (%)</i>	<i>80.0</i>	<i>66.7</i>	<i>100.0</i>	<i>100.0</i>	<i>0.0</i>		<i>0.0</i>	<i>50.0</i>	<i>50.0</i>	<i>100.0</i>	
Andere / unbek.	18.8	0.0	12.5	40.0	16.7	0.0	20.0	10.0	11.8	15.4	
<i>Anteil Frauen (%)</i>	<i>33.3</i>		<i>50.0</i>	<i>50.0</i>	<i>0.0</i>		<i>0.0</i>	<i>100.0</i>	<i>50.0</i>	<i>0.0</i>	

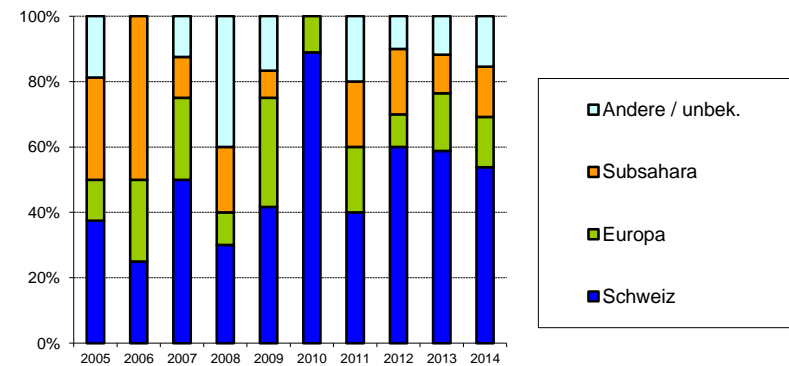

Aidsfälle im Kanton Wallis

Meldungen der Ärztinnen und Ärzte nach Meldejahr und Ansteckungsweg (mit Anteil Frauen innerhalb der Gruppen)

Ansteckungsweg	Meldejahr											Total
	bis 2004	2005	2006	2007	2008	2009	2010	2011	2012	2013	2014 <i>(bis 31.12.2014)</i>	
Heterosexuell	52	4	1	4	2	2	3	1	1	4	1	75
<i>Anteil Frauen (%)</i>	<i>50.0</i>	<i>50.0</i>	<i>100.0</i>	<i>25.0</i>	<i>50.0</i>	<i>100.0</i>	<i>0.0</i>	<i>100.0</i>	<i>100.0</i>	<i>25.0</i>	<i>100.0</i>	
MSM	30	0	1	1	0	0	1	0	0	0	1	34
IDU	60	1	0	0	0	0	0	1	0	0	0	62
<i>Anteil Frauen (%)</i>	<i>36.7</i>	<i>100.0</i>						<i>0.0</i>				
Andere / unbek.	5	1	0	0	1	0	0	0	0	0	1	8
<i>Anteil Frauen (%)</i>	<i>40.0</i>	<i>0.0</i>			<i>100.0</i>						<i>0.0</i>	
Total	147	6	2	5	3	2	4	2	1	4	3	179

MSM: Geschlechtsverkehr zwischen Männern; IDU: Drogeninjektion

Neue Aidsfälle nach Diagnosejahr und Ansteckungsweg (mit Anteil Frauen innerhalb der Gruppen; ohne Korrektur für Meldeverzögerungen)

Ansteckungsweg	Diagnosejahr											Total
	bis 2004	2005	2006	2007	2008	2009	2010	2011	2012	2013	2014 <i>(bis 31.12.2014)</i>	
Heterosexuell	53	4	3	3	1	1	4	0	3	2	1	75
<i>Anteil Frauen (%)</i>	<i>50.9</i>	<i>50.0</i>	<i>33.3</i>	<i>66.7</i>	<i>0.0</i>	<i>100.0</i>	<i>25.0</i>		<i>33.3</i>	<i>50.0</i>	<i>100.0</i>	
MSM	31	0	1	1	0	0	1	0	0	0	0	34
IDU	61	0	0	0	0	0	0	1	0	0	0	62
<i>Anteil Frauen (%)</i>	<i>37.7</i>							<i>0.0</i>				
Andere / unbek.	5	1	0	0	1	0	0	0	0	0	1	8
<i>Anteil Frauen (%)</i>	<i>40.0</i>	<i>0.0</i>			<i>100.0</i>						<i>0.0</i>	
Total	150	5	4	4	2	1	5	1	3	2	2	179

MSM: Geschlechtsverkehr zwischen Männern; IDU: Drogeninjektion

Positive HIV-Tests im Kanton Zug

Meldungen der Bestätigungslabors nach Testjahr und Geschlecht

Geschlecht	Testjahr											Total
	bis 2004	2005	2006	2007	2008	2009	2010	2011	2012	2013	2014 (bis 31.12.2014)	
Männlich	85	0	9	6	5	5	5	3	4	2	3	127
Weiblich	38	3	2	1	0	0	2	0	0	0	3	49
Unbekannt	10	0	0	0	0	0	0	0	0	0	0	10
Anteil Frauen (%)	30.9	100.0	18.2	14.3	0.0	0.0	28.6	0.0	0.0	0.0	50.0	
Total	133	3	11	7	5	5	7	3	4	2	6	186

Die Bestätigungslabors meldeten positive HIV-Testresultate seit 1985. Erkennbare Wiederholungstests bei der gleichen Person wurden ausgeschlossen.

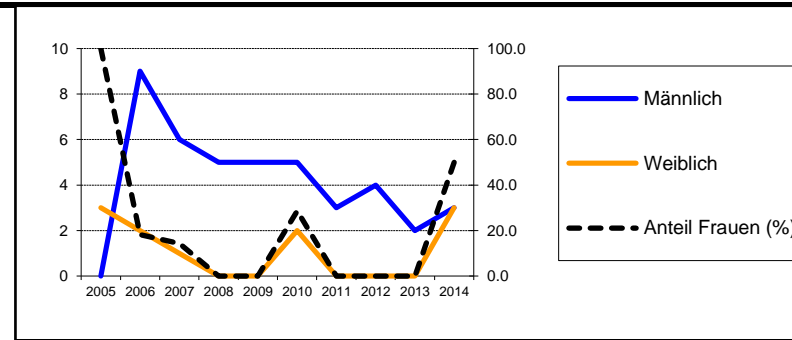

Ergänzungsmeldungen der Ärztinnen und Ärzte nach Testjahr und Geschlecht

Geschlecht	Testjahr										2014 (bis 31.12.2014)
	2005	2006	2007	2008	2009	2010	2011	2012	2013		
Männlich	0	8	6	4	4	5	3	3	2	2	
Weiblich	3	2	1	0	0	2	0	0	0	2	
Anteil Frauen (%)	100.0	20.0	14.3	0.0	0.0	28.6	0.0	0.0	0.0	50.0	
Total	3	10	7	4	4	7	3	3	2	4	
% der Labormeldungen	100.0	90.9	100.0	80.0	80.0	100.0	100.0	75.0	100.0	66.7	

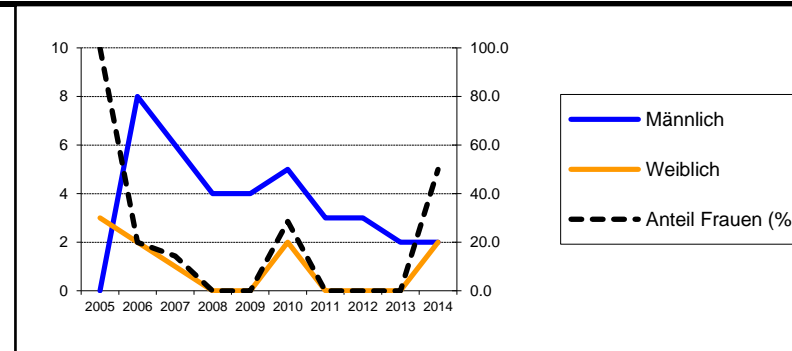

Relative Anteile der Ansteckungswege (in Prozent) in den HIV-Ergänzungsmeldungen der Ärztinnen und Ärzte (mit Anteil Frauen innerhalb der Gruppen "Heterosexuell" und "IDU")

Ansteckungsweg	Testjahr										2014 (bis 31.12.2014)
	2005	2006	2007	2008	2009	2010	2011	2012	2013		
Heterosexuell	100.0	40.0	42.9	0.0	50.0	42.9	33.3	33.3	100.0	50.0	
Anteil Frauen (%)	100.0	50.0	33.3		0.0	66.7	0.0	0.0	0.0	100.0	
MSM	0.0	50.0	57.1	75.0	50.0	57.1	66.7	33.3	0.0	25.0	
IDU	0.0	0.0	0.0	0.0	0.0	0.0	0.0	0.0	0.0	0.0	
Anteil Frauen (%)											
Transfusion	0.0	10.0	0.0	0.0	0.0	0.0	0.0	0.0	0.0	0.0	
Mutter-Kind	0.0	0.0	0.0	0.0	0.0	0.0	0.0	0.0	0.0	0.0	
Andere / unbek.	0.0	0.0	0.0	25.0	0.0	0.0	0.0	33.3	0.0	25.0	

MSM: Geschlechtsverkehr zwischen Männern; IDU: Drogeninjektion

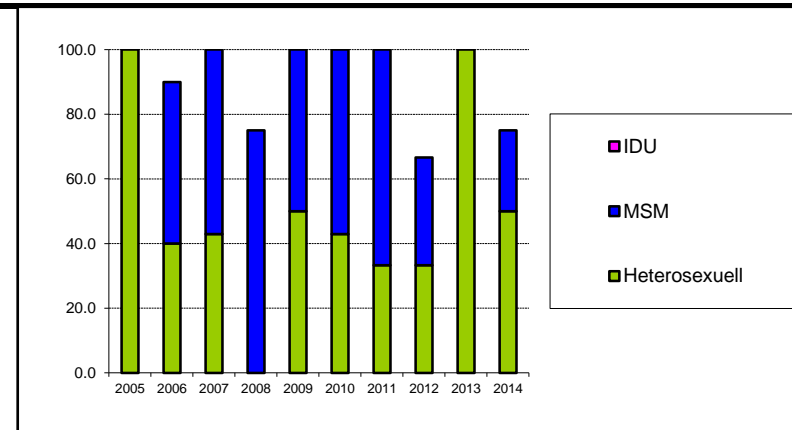

Relative Anteile der Herkunftsregionen (in Prozent) in den HIV-Ergänzungsmeldungen der Ärztinnen und Ärzte (mit Anteil Frauen innerhalb der Gruppen)

Herkunftsregion	Testjahr										2014 (bis 31.12.2014)
	2005	2006	2007	2008	2009	2010	2011	2012	2013		
Schweiz	66.7	30.0	57.1	75.0	75.0	28.6	66.7	33.3	50.0	50.0	
Anteil Frauen (%)	100.0	0.0	25.0	0.0	0.0	0.0	0.0	0.0	0.0	100.0	
Europa	0.0	30.0	14.3	0.0	0.0	14.3	0.0	66.7	50.0	50.0	
Anteil Frauen (%)		33.3	0.0			0.0		0.0	0.0	0.0	
Subsahara	33.3	30.0	14.3	0.0	25.0	14.3	0.0	0.0	0.0	0.0	
Anteil Frauen (%)	100.0	33.3	0.0		0.0	100.0					
Andere / unbek.	0.0	10.0	14.3	25.0	0.0	42.9	33.3	0.0	0.0	0.0	
Anteil Frauen (%)		0.0	0.0	0.0		33.3	0.0				

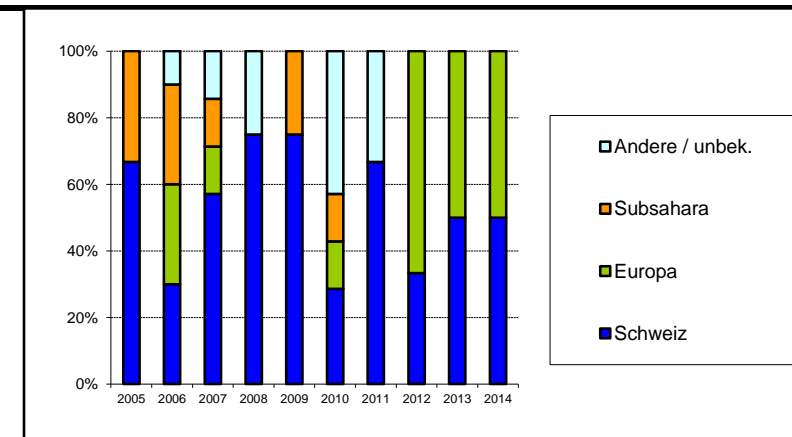

Aidsfälle im Kanton Zug**Meldungen der Ärztinnen und Ärzte nach Meldejahr und Ansteckungsweg
(mit Anteil Frauen innerhalb der Gruppen)**

Ansteckungsweg	Meldejahr											Total
	bis 2004	2005	2006	2007	2008	2009	2010	2011	2012	2013	2014 <i>(bis 31.12.2014)</i>	
Heterosexuell	20	2	0	1	1	0	2	0	0	1	0	27
<i>Anteil Frauen (%)</i>	<i>10.0</i>	<i>50.0</i>		<i>0.0</i>	<i>100.0</i>		<i>50.0</i>			<i>0.0</i>		
MSM	18	0	0	1	1	0	1	2	1	0	0	24
IDU	23	0	0	0	1	0	0	0	1	0	0	25
<i>Anteil Frauen (%)</i>	<i>39.1</i>				<i>0.0</i>				<i>100.0</i>			
Andere / unbek.	4	0	0	0	0	0	0	0	0	0	0	4
<i>Anteil Frauen (%)</i>	<i>0.0</i>											
Total	65	2	0	2	3	0	3	2	2	1	0	80

MSM: Geschlechtsverkehr zwischen Männern; IDU: Drogeninjektion

**Neue Aidsfälle nach Diagnosejahr und Ansteckungsweg
(mit Anteil Frauen innerhalb der Gruppen; ohne Korrektur für Meldeverzögerungen)**

Ansteckungsweg	Diagnosejahr											Total
	bis 2004	2005	2006	2007	2008	2009	2010	2011	2012	2013	2014 <i>(bis 31.12.2014)</i>	
Heterosexuell	21	1	0	2	0	0	2	0	0	1	0	27
<i>Anteil Frauen (%)</i>	<i>9.5</i>	<i>100.0</i>		<i>50.0</i>			<i>50.0</i>			<i>0.0</i>		
MSM	18	0	0	1	1	0	2	1	1	0	0	24
IDU	24	0	0	0	1	0	0	0	0	0	0	25
<i>Anteil Frauen (%)</i>	<i>41.7</i>				<i>0.0</i>							
Andere / unbek.	4	0	0	0	0	0	0	0	0	0	0	4
<i>Anteil Frauen (%)</i>	<i>0.0</i>											
Total	67	1	0	3	2	0	4	1	1	1	0	80

MSM: Geschlechtsverkehr zwischen Männern; IDU: Drogeninjektion

Positive HIV-Tests im Kanton Zürich

Meldungen der Bestätigungslabors nach Testjahr und Geschlecht

Geschlecht	Testjahr											Total
	bis 2004	2005	2006	2007	2008	2009	2010	2011	2012	2013	2014 (bis 31.12.2014)	
Männlich	5379	134	143	143	178	183	163	145	135	117	109	6829
Weiblich	2149	35	44	34	35	21	19	18	27	34	21	2437
Unbekannt	626	0	0	0	6	3	1	1	3	3	3	646
Anteil Frauen (%)	28.6	20.7	23.5	19.2	16.4	10.3	10.4	11.0	16.7	22.5	16.2	
Total	8154	169	187	177	219	207	183	164	165	154	133	9912

Die Bestätigungslabors meldeten positive HIV-Testresultate seit 1985. Erkennbare Wiederholungstests bei der gleichen Person wurden ausgeschlossen.

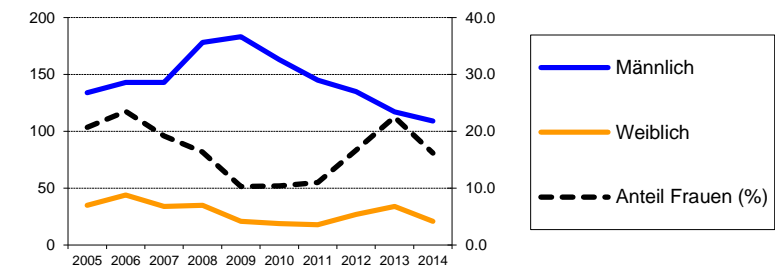

Ergänzungsmeldungen der Ärztinnen und Ärzte nach Testjahr und Geschlecht

Geschlecht	Testjahr										2014 (bis 31.12.2014)
	2005	2006	2007	2008	2009	2010	2011	2012	2013		
Männlich	132	135	122	134	160	155	124	121	104	92	
Weiblich	35	42	31	26	20	15	15	22	28	18	
Anteil Frauen (%)	21.0	23.7	20.3	16.3	11.1	8.8	10.8	15.4	21.2	16.4	
Total	167	177	153	160	180	170	139	143	132	110	
% der Labormeldungen	98.8	94.7	86.4	73.1	87.0	92.9	84.8	86.7	85.7	82.7	

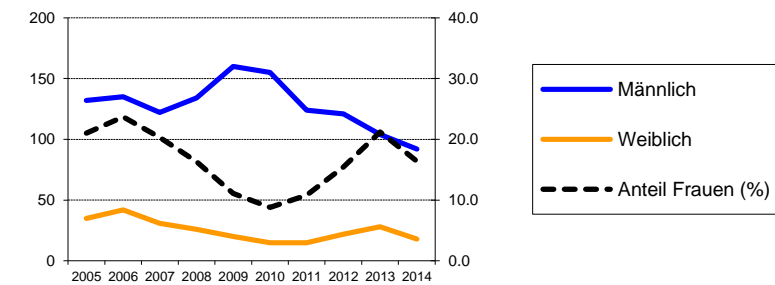

Relative Anteile der Ansteckungswege (in Prozent) in den HIV-Ergänzungsmeldungen der Ärztinnen und Ärzte (mit Anteil Frauen innerhalb der Gruppen "Heterosexuell" und "IDU")

Ansteckungsweg	Testjahr										2014 (bis 31.12.2014)
	2005	2006	2007	2008	2009	2010	2011	2012	2013		
Heterosexuell	38.9	28.8	35.3	32.5	23.9	24.1	28.8	24.5	34.8	25.5	
Anteil Frauen (%)	40.0	70.6	55.6	42.3	37.2	34.1	37.5	57.1	47.8	53.6	
MSM	47.3	59.3	58.8	58.8	67.8	70.0	64.0	65.0	54.5	63.6	
IDU	9.6	6.2	5.2	3.1	5.0	1.2	3.6	2.8	0.8	1.8	
Anteil Frauen (%)	18.8	18.2	12.5	20.0	33.3	0.0	0.0	25.0	0.0	50.0	
Transfusion	0.6	1.1	0.0	0.6	0.0	0.0	0.7	0.0	1.5	0.0	
Mutter-Kind	0.6	0.0	0.0	0.6	0.6	1.8	0.7	0.0	1.5	0.0	
Andere / unbek.	3.0	4.5	0.7	4.4	2.8	2.9	2.2	7.7	6.8	9.1	

MSM: Geschlechtsverkehr zwischen Männern; IDU: Drogeninjektion

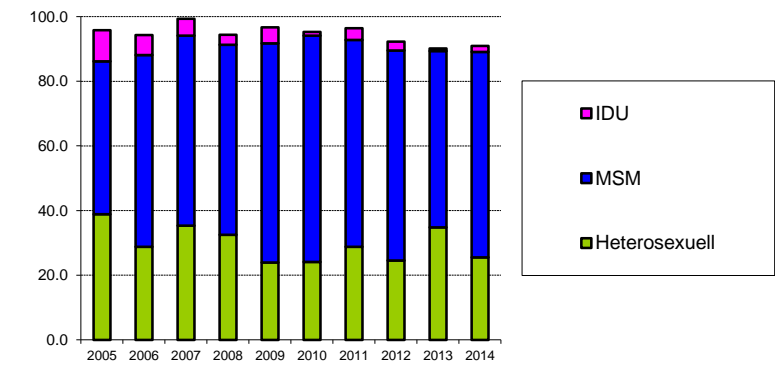

Relative Anteile der Herkunftsregionen (in Prozent) in den HIV-Ergänzungsmeldungen der Ärztinnen und Ärzte (mit Anteil Frauen innerhalb der Gruppen)

3. Ratenberechnungen beruhen auf der ständigen	Testjahr										2014 (bis 31.12.2014)
	2005	2006	2007	2008	2009	2010	2011	2012	2013		
Schweiz	59.3	51.4	58.8	59.4	52.8	52.9	48.9	52.4	43.9	50.0	
Anteil Frauen (%)	11.1	9.9	13.3	11.6	10.5	5.6	10.3	12.0	17.2	14.5	
Europa	15.0	16.9	11.1	10.6	16.7	21.2	25.9	16.8	21.2	27.3	
Anteil Frauen (%)	16.0	6.7	5.9	17.6	0.0	2.8	5.6	4.2	10.7	6.7	
Subsahara	12.6	14.1	11.8	6.9	5.0	7.1	5.0	5.6	6.8	5.5	
Anteil Frauen (%)	66.7	76.0	72.2	63.6	33.3	41.7	28.6	75.0	66.7	66.7	
Andere / unbek.	13.2	17.5	18.3	23.1	25.6	18.8	20.1	25.2	28.0	17.3	
Anteil Frauen (%)	27.3	38.7	17.9	13.5	15.2	12.5	14.3	16.7	24.3	21.1	

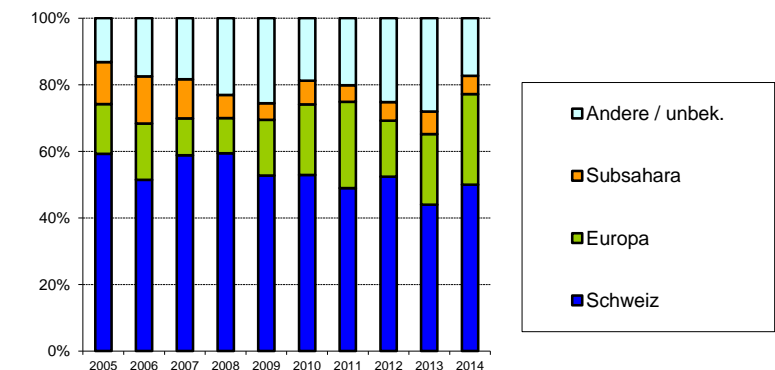

Aidsfälle im Kanton Zürich

Meldungen der Ärztinnen und Ärzte nach Meldejahr und Ansteckungsweg (mit Anteil Frauen innerhalb der Gruppen)

Ansteckungsweg	Meldejahr											Total
	bis 2004	2005	2006	2007	2008	2009	2010	2011	2012	2013	2014 (bis 31.12.2014)	
Heterosexuell	417	19	12	23	19	21	17	22	13	18	8	589
<i>Anteil Frauen (%)</i>	<i>49.2</i>	<i>47.4</i>	<i>41.7</i>	<i>47.8</i>	<i>47.4</i>	<i>42.9</i>	<i>52.9</i>	<i>31.8</i>	<i>46.2</i>	<i>50.0</i>	<i>37.5</i>	
MSM	993	18	21	20	27	21	20	19	12	15	16	1182
IDU	891	11	9	11	9	3	3	4	1	0	2	944
<i>Anteil Frauen (%)</i>	<i>34.8</i>	<i>18.2</i>	<i>33.3</i>	<i>36.4</i>	<i>22.2</i>	<i>0.0</i>	<i>33.3</i>	<i>25.0</i>	<i>0.0</i>		<i>50.0</i>	
Andere / unbek.	83	2	2	2	5	8	5	3	1	2	2	115
<i>Anteil Frauen (%)</i>	<i>26.5</i>	<i>50.0</i>	<i>0.0</i>	<i>50.0</i>	<i>80.0</i>	<i>50.0</i>	<i>40.0</i>	<i>0.0</i>	<i>100.0</i>	<i>0.0</i>	<i>50.0</i>	
Total	2384	50	44	56	60	53	45	48	27	35	28	2830

MSM: Geschlechtsverkehr zwischen Männern; IDU: Drogeninjektion

Neue Aidsfälle nach Diagnosejahr und Ansteckungsweg (mit Anteil Frauen innerhalb der Gruppen; ohne Korrektur für Meldeverzögerungen)

Ansteckungsweg	Diagnosejahr											Total
	bis 2004	2005	2006	2007	2008	2009	2010	2011	2012	2013	2014 (bis 31.12.2014)	
Heterosexuell	438	15	19	15	19	16	17	19	12	15	4	589
<i>Anteil Frauen (%)</i>	<i>49.1</i>	<i>46.7</i>	<i>52.6</i>	<i>66.7</i>	<i>26.3</i>	<i>37.5</i>	<i>35.3</i>	<i>47.4</i>	<i>50.0</i>	<i>40.0</i>	<i>50.0</i>	
MSM	1014	21	17	20	25	21	19	17	13	9	6	1182
IDU	903	12	11	3	5	3	1	4	0	2	0	944
<i>Anteil Frauen (%)</i>	<i>34.8</i>	<i>25.0</i>	<i>18.2</i>	<i>0.0</i>	<i>40.0</i>	<i>33.3</i>	<i>0.0</i>	<i>25.0</i>		<i>50.0</i>		
Andere / unbek.	90	2	2	1	9	3	2	3	2	0	1	115
<i>Anteil Frauen (%)</i>	<i>30.0</i>	<i>50.0</i>	<i>0.0</i>	<i>0.0</i>	<i>55.6</i>	<i>33.3</i>	<i>0.0</i>	<i>33.3</i>	<i>50.0</i>		<i>0.0</i>	
Total	2445	50	49	39	58	43	39	43	27	26	11	2830

MSM: Geschlechtsverkehr zwischen Männern; IDU: Drogeninjektion